



GPGV OSL e. V.
Gerontopsychiatrisch-
Geriatrischer Verbund OSL e. V.

Praktikumsbetriebe im Landkreis OSL Pflege und Gesundheit





Sehr geehrte Lesende,

vor Ihnen befindet sich eine Übersicht über die verschiedenen Praktikumsplätze in unserer Region in den Bereichen Pflege und Gesundheit.

Sie möchten sich beruflich (neu)orientieren? Oder Sie unterstützen Menschen bei ihrer beruflichen Orientierung?

Dann finden Sie auf den folgenden Seiten Einrichtungen im Landkreis OSL, die Praktikumsplätze anbieten. Wir freuen uns, wenn Sie mit unserer Hilfe eine Brücke zum Kennenlernen von Berufen einer Branche finden, die schon jetzt aber auch in Zukunft großes Potenzial bietet.

Insbesondere der Pflegeberuf wird immer vielseitiger. Pflegefachkräfte können sich in der praktischen Pflege professionalisieren, indem Sie sich auf besondere Zielgruppen wie z.B. Kinder und Jugendliche, Geriatrische Patienten oder auch psychiatrische Patienten spezialisieren. Sie können sich im Bereich der Ausbildung des Berufsnachwuchses weiterentwickeln, z.B. als Praxisanleiter bis hin zu einer Lehrkraft an Pflegeschulen. Es gibt die Möglichkeit der Fachexpertise im Bereich des Qualitäts- und Hygienemanagements oder Sie können Führungsverantwortung übernehmen, indem sie Stationsleiter/in Pflegedienstleiter/in oder Einrichtungsleiter/in werden. Eine andere Möglichkeit wäre noch in die Beratung zu gehen.

Der Beruf bietet viele schöne Seiten. Es ist erfüllend zu wissen, dass man für Menschen in schwierigen Lebensphasen ein verlässlicher Partner sein kann. Pflegekräfte empfinden ihren Beruf erfüllend, weil sie in ihrer Arbeit mit Menschen freudige Momente erleben können. Natürlich gibt es auch zehrende Seiten, die ebenso zum Beruf gehören, wie z.B. Menschen bei Schmerzen oder im Sterben zur Seite stehen zu müssen oder den Beruf zu jeder Tageszeit ausüben zu müssen. Um sich über alles ein realistisches und zielführendes Bild schaffen zu können, ist es von Nutzen ein Praktikum zu absolvieren.

Wir möchten es Ihnen einfacher machen in diese Berufe einzusteigen. Denn viele unserer Partner berichten uns über den großen Fachkräftemangel, der in Deutschland herrscht. Durch diese Übersicht können Sie leichter Ihre Möglichkeiten erkennen, welche Anforderungen Sie brauchen und was die Stelle Ihnen bieten kann.

Diese Übersicht ist Bestandteil des Projektes... Ziel ist es eine Struktur zu entwickeln, die im Landkreis OSL hilft, gute Praktika in der Pflege anzubieten. Indem wir Instrumente entwickeln und den Einrichtungen entsprechende Angebote machen. Wenn Sie dazu Anregungen haben, dann freuen wir uns über Ihre Rückmeldungen...

Sollten sich die Informationen ändern, oder sollten sie Ergänzungen und Feedback haben, sind Sie herzlich eingeladen uns zu kontaktieren.



Legende:

Pflegedienste: 4

Pflegeheime: 131

Tagespflegen: 179

Impressum: 240





GPGV OSLe.V.
Gerontopsychiatrisch-
Geriatrischer Verbund OSLe.V.

Pflegedienste

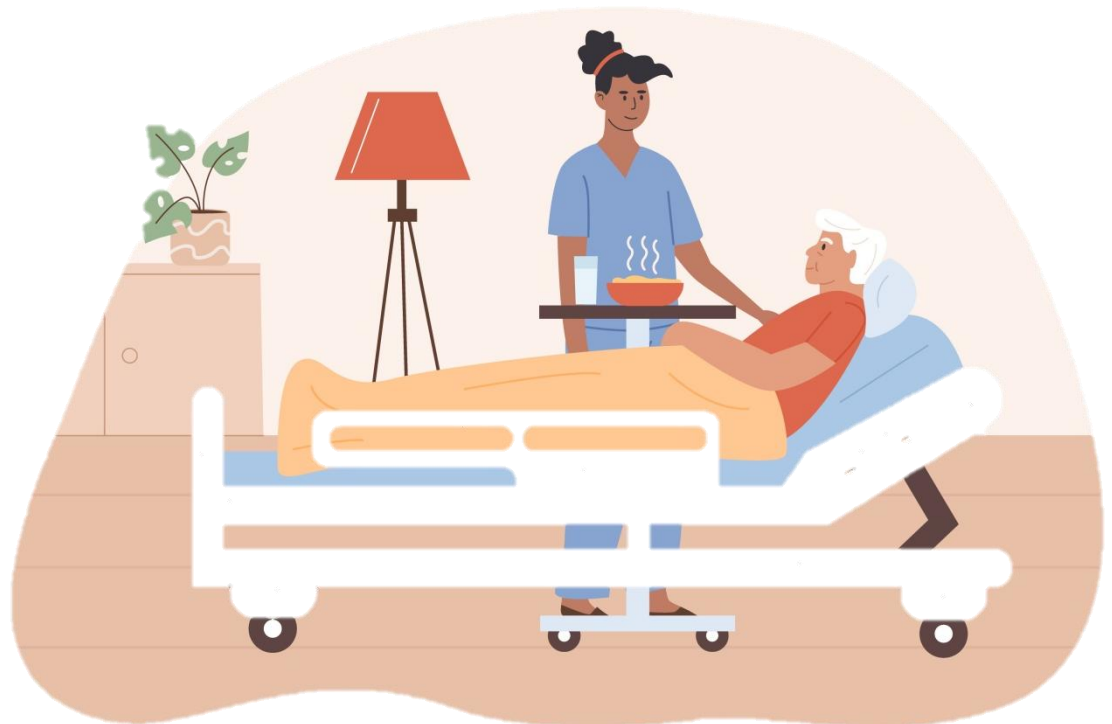



4 „Hand in Hand“

Adresse:	Ansprechpartner: Frau Lichtenberger
Kopernikusstraße 1 01979 Lauchhammer-West	E-Mail: kontakt@pflege-lauchhammer.de
Webadresse: www.pflege-lauchhammer.de	Tel.: 03574 4675666

Form des Praktikums:	<ul style="list-style-type: none">➤ Betriebsbesichtigungen➤ Schülerbetriebspraktikum➤ Praxislernen➤ Work-Shadowing➤ Bewerbungstraining➤ Zukunftstag➤ Ferienjob➤ Praktikumswoche➤ Sonstiges
Bereiche:	<ul style="list-style-type: none">➤ Pflege (Teilstationär, Stationär, Ambulant, Sonstiges)➤ Betreuung (Teilstationär, Stationär, Ambulant, Sonstiges)➤ Therapie➤ Verwaltung➤ Küche➤ Medizin➤ Technik➤ Hauswirtschaft➤ Sonstiges



Benötigte Unterlagen:

- Motivationsschreiben
- Lebenslauf
- Letztes Zeugnis
- Beurteilungen aus anderen Praktika (falls vorhanden)
- Nachweis zum Impfstatus
- Erweitertes Führungszeugnis
- Hygienepass
- Sonstiges

Anfrage Leistungen:

- Kurse/Workshops
- Patenschaften/Mentoring
- Schuleigene Berufsmessen
- Schülerfirma
- Praxiserfahrungen für Lehrkräfte
- Gestaltung von Unterrichtseinheiten
- Service Learning
- Schulische Arbeitsgemeinschaften
- Fortbildung und Beratung für Lehrkräfte
- Angebote für Eltern
- Sonstiges

Was spricht für die Stelle:

.
.
.



Zukunftspläne:

- .
- .
- .



5 „tut gut“ Senioren-Alltagsbegleitung

Adresse:	Ansprechpartner: Frau Beatric-Libor
Ruhlander Straße 1 01987 Schwarzheide	E-Mail: bea.physio@gmx.de
Webadresse:	Tel.: 035602 419981

Form des Praktikums:	<ul style="list-style-type: none">➤ Betriebsbesichtigungen➤ Schülerbetriebspraktikum➤ Praxislernen➤ Work-Shadowing➤ Bewerbungstraining➤ Zukunftstag➤ Ferienjob➤ Praktikumswoche➤ Sonstiges
Bereiche:	<ul style="list-style-type: none">➤ Pflege (Teilstationär, Stationär, Ambulant, Sonstiges)➤ Betreuung (Teilstationär, Stationär, Ambulant, Sonstiges)➤ Therapie➤ Verwaltung➤ Küche➤ Medizin➤ Technik➤ Hauswirtschaft➤ Sonstiges



- Benötigte Unterlagen:**
- Motivationsschreiben
 - Lebenslauf
 - Letztes Zeugnis
 - Beurteilungen aus anderen Praktika (falls vorhanden)
 - Nachweis zum Impfstatus
 - Erweitertes Führungszeugnis
 - Hygienepass
 - Sonstiges

- Anfrage Leistungen:**
- Kurse/Workshops
 - Patenschaften/Mentoring
 - Schuleigene Berufsmessen
 - Schülerfirma
 - Praxiserfahrungen für Lehrkräfte
 - Gestaltung von Unterrichtseinheiten
 - Service Learning
 - Schulische Arbeitsgemeinschaften
 - Fortbildung und Beratung für Lehrkräfte
 - Angebote für Eltern
 - Sonstiges

Was spricht für die Stelle:

- .
- .
- .



Zukunftspläne:

- .
- .
- .



6 Ambulanter Pflegedienst „Am Seniorenwohnpark“ DRK Kreisverband Lausitz e. V.

Adresse:	Ansprechpartner: Frau Kuba
Wilhelm-Pieck-Straße 22 01983 Großräschen	E-Mail: info@drk-lausitz.de
Webadresse: www.drk-lausitz.de	Tel.: 035753 264466

Form des Praktikums:	<ul style="list-style-type: none">➤ Betriebsbesichtigungen➤ Schülerbetriebspraktikum➤ Praxislernen➤ Work-Shadowing➤ Bewerbungstraining➤ Zunkunftstag➤ Ferienjob➤ Praktikumswoche➤ Sonstiges
Bereiche:	<ul style="list-style-type: none">➤ Pflege (Teilstationär, Stationär, Ambulant, Sonstiges)➤ Betreuung (Teilstationär, Stationär, Ambulant, Sonstiges)➤ Therapie➤ Verwaltung➤ Küche➤ Medizin➤ Technik➤ Hauswirtschaft➤ Sonstiges



- Benötigte Unterlagen:**
- Motivationsschreiben
 - Lebenslauf
 - Letztes Zeugnis
 - Beurteilungen aus anderen Praktika (falls vorhanden)
 - Nachweis zum Impfstatus
 - Erweitertes Führungszeugnis
 - Hygienepass
 - Sonstiges

- Anfrage Leistungen:**
- Kurse/Workshops
 - Patenschaften/Mentoring
 - Schuleigene Berufsmessen
 - Schülerfirma
 - Praxiserfahrungen für Lehrkräfte
 - Gestaltung von Unterrichtseinheiten
 - Service Learning
 - Schulische Arbeitsgemeinschaften
 - Fortbildung und Beratung für Lehrkräfte
 - Angebote für Eltern
 - Sonstiges

Was spricht für die Stelle:

- .
- .
- .



Zukunftspläne:

- .
- .
- .



7 Ambulanter Pflegedienst St. Martin – Diakonie St. Martin

Adresse:	Ansprechpartner: Frau Jacob
Markt 9 01945 Ruhland	E-Mail: ad-ruhland@diakonie-st-martin.de
Webadresse: www.diakonie-st-martin.de	Tel.: 035752 961196

Form des Praktikums:	<ul style="list-style-type: none">➤ Betriebsbesichtigungen➤ Schülerbetriebspraktikum➤ Praxislernen➤ Work-Shadowing➤ Bewerbungstraining➤ Zukunftstag➤ Ferienjob➤ Praktikumswoche➤ Sonstiges
Bereiche:	<ul style="list-style-type: none">➤ Pflege (Teilstationär, Stationär, Ambulant, Sonstiges)➤ Betreuung (Teilstationär, Stationär, Ambulant, Sonstiges)➤ Therapie➤ Verwaltung➤ Küche➤ Medizin➤ Technik➤ Hauswirtschaft➤ Sonstiges



- Benötigte Unterlagen:**
- Motivationsschreiben
 - Lebenslauf
 - Letztes Zeugnis
 - Beurteilungen aus anderen Praktika (falls vorhanden)
 - Nachweis zum Impfstatus
 - Erweitertes Führungszeugnis
 - Hygienepass
 - Sonstiges

- Anfrage Leistungen:**
- Kurse/Workshops
 - Patenschaften/Mentoring
 - Schuleigene Berufsmessen
 - Schülerfirma
 - Praxiserfahrungen für Lehrkräfte
 - Gestaltung von Unterrichtseinheiten
 - Service Learning
 - Schulische Arbeitsgemeinschaften
 - Fortbildung und Beratung für Lehrkräfte
 - Angebote für Eltern
 - Sonstiges

Was spricht für die Stelle:

- .
- .
- .



Zukunftspläne:

- .
- .
- .



Ambulanter Pflegedienst Susanne Linke 8

Adresse:	Ansprechpartner: Frau Linke
Ruhlander Straße 127 D 01987 Schwarzheide	E-Mail: pflegedienst-linke@gmx.de
Webadresse:	Tel.: 035752 964651

Form des Praktikums:	<ul style="list-style-type: none">➤ Schülerbetriebspraktikum➤ Praxislernen➤ Praktikumswoche
Bereiche:	<ul style="list-style-type: none">➤ Pflege (Ambulant)➤ Betreuung (Ambulant)➤ Medizin



Benötigte Unterlagen: ➤ Motivationsschreiben

Anfrage Leistungen: ➤ Praxiserfahrungen für Lehrkräfte
➤ Gestaltung von Unterrichtseinheiten

Was spricht für die Stelle: „Wir sind an der Basis und vermitteln die nackte Realität.“



Zukunftspläne:

„Einrichten eines Praktikumszimmers“



9 Ambulanter Pflegedienst „Mückenberger Ländchen“ Lauchhammer – Gesellschaft für Senioren Dienste in Berlin/Brandenburg Gemeinnützige GmbH

Adresse:	Ansprechpartner: Frau Noack
Thomas-Mann-Straße 2 01979 Lauchhammer-Mitte	E-Mail: kathrin.noack@diakonissenhaus.de
Webadresse: www.diakonissenhaus.de	Tel.: 03574 8695698

Form des Praktikums:	<ul style="list-style-type: none">➤ Betriebsbesichtigungen➤ Schülerbetriebspraktikum➤ Praxislernen➤ Work-Shadowing➤ Bewerbungstraining➤ Zunkunftstag➤ Ferienjob➤ Praktikumswoche➤ Sonstiges
Bereiche:	<ul style="list-style-type: none">➤ Pflege (Teilstationär, Stationär, Ambulant, Sonstiges)➤ Betreuung (Teilstationär, Stationär, Ambulant, Sonstiges)➤ Therapie➤ Verwaltung➤ Küche➤ Medizin➤ Technik➤ Hauswirtschaft➤ Sonstiges



- Benötigte Unterlagen:**
- Motivationsschreiben
 - Lebenslauf
 - Letztes Zeugnis
 - Beurteilungen aus anderen Praktika (falls vorhanden)
 - Nachweis zum Impfstatus
 - Erweitertes Führungszeugnis
 - Hygienepass
 - Sonstiges

- Anfrage Leistungen:**
- Kurse/Workshops
 - Patenschaften/Mentoring
 - Schuleigene Berufsmessen
 - Schülerfirma
 - Praxiserfahrungen für Lehrkräfte
 - Gestaltung von Unterrichtseinheiten
 - Service Learning
 - Schulische Arbeitsgemeinschaften
 - Fortbildung und Beratung für Lehrkräfte
 - Angebote für Eltern
 - Sonstiges

Was spricht für die Stelle:

- .
- .
- .



Zukunftspläne:

- .
- .
- .



Ambulantes Pflegeteam Yvonne Hanko 10

Adresse:	Ansprechpartner: Frau Barthel
Dresdener Straße 4 01945 Ruhland	E-Mail: ambulantes.pflegeteam-barthel@t-online.de
Webadresse:	Tel.: 035752 969060

Form des Praktikums:	<ul style="list-style-type: none">➤ Schülerbetriebspraktikum➤ Zunkunftstag
Bereiche:	<ul style="list-style-type: none">➤ Pflege (Ambulant)➤ Hauswirtschaft



- Benötigte Unterlagen:**
- Motivationsschreiben
 - Nachweis zum Impfstatus

Anfrage Leistungen: ➤ /

Was spricht für die Stelle: „Wir führen seit einigen Jahren Schülerpraktikas durch. Des Weiteren haben wir regelmäßig Azubi aus dem Sana Klinikum, die ihre Berufspraktikas bei uns durchführen.“



Zukunftspläne:

„Wir als Unternehmen bleiben als Praktikumsstelle weiterhin für alle Interessenten offen.“



12 ASB Ortsverband Lübbenau/Vetschau e. V. , Sozialstation

Adresse:	Ansprechpartner: Frau Senkel
Erich-Weinert-Straße 10a 03226 Vetschau/Spreewald	E-Mail: sozial@asb-lv.de
Webadresse: www.asb-lv.de	Tel.: 035433 78424

Form des Praktikums:	<ul style="list-style-type: none">➤ Betriebsbesichtigungen➤ Schülerbetriebspraktikum➤ Praxislernen➤ Work-Shadowing➤ Bewerbungstraining➤ Zunkunftstag➤ Ferienjob➤ Praktikumswoche➤ Sonstiges
Bereiche:	<ul style="list-style-type: none">➤ Pflege (Teilstationär, Stationär, Ambulant, Sonstiges)➤ Betreuung (Teilstationär, Stationär, Ambulant, Sonstiges)➤ Therapie➤ Verwaltung➤ Küche➤ Medizin➤ Technik➤ Hauswirtschaft➤ Sonstiges



Benötigte Unterlagen:

- Motivationsschreiben
- Lebenslauf
- Letztes Zeugnis
- Beurteilungen aus anderen Praktika (falls vorhanden)
- Nachweis zum Impfstatus
- Erweitertes Führungszeugnis
- Hygienepass
- Sonstiges

Anfrage Leistungen:

- Kurse/Workshops
- Patenschaften/Mentoring
- Schuleigene Berufsmessen
- Schülerfirma
- Praxiserfahrungen für Lehrkräfte
- Gestaltung von Unterrichtseinheiten
- Service Learning
- Schulische Arbeitsgemeinschaften
- Fortbildung und Beratung für Lehrkräfte
- Angebote für Eltern
- Sonstiges

Was spricht für die Stelle:

.
.
.



Zukunftspläne:

- .
- .
- .



14 ASB Sozialstation Senftenberg

Adresse:	Ansprechpartner: Frau Klinkhardt
Calauer Straße 10 01968 Senftenberg	E-Mail:
Webadresse: www.asb-senftenberg.de/Leistungen/Sozialstationen	Tel.: 03573 658 90 30

Form des Praktikums:	<ul style="list-style-type: none">➤ Betriebsbesichtigungen➤ Schülerbetriebspraktikum➤ Praxislernen➤ Work-Shadowing➤ Bewerbungstraining➤ Zunkunftstag➤ Ferienjob➤ Praktikumswoche➤ Sonstiges
Bereiche:	<ul style="list-style-type: none">➤ Pflege (Teilstationär, Stationär, Ambulant, Sonstiges)➤ Betreuung (Teilstationär, Stationär, Ambulant, Sonstiges)➤ Therapie➤ Verwaltung➤ Küche➤ Medizin➤ Technik➤ Hauswirtschaft➤ Sonstiges



Benötigte Unterlagen:

- Motivationsschreiben
- Lebenslauf
- Letztes Zeugnis
- Beurteilungen aus anderen Praktika (falls vorhanden)
- Nachweis zum Impfstatus
- Erweitertes Führungszeugnis
- Hygienepass
- Sonstiges

Anfrage Leistungen:

- Kurse/Workshops
- Patenschaften/Mentoring
- Schuleigene Berufsmessen
- Schülerfirma
- Praxiserfahrungen für Lehrkräfte
- Gestaltung von Unterrichtseinheiten
- Service Learning
- Schulische Arbeitsgemeinschaften
- Fortbildung und Beratung für Lehrkräfte
- Angebote für Eltern
- Sonstiges

Was spricht für die Stelle:

- .
- .
- .



Zukunftspläne:

- .
- .
- .



17 ASB-Sozialstation Lauchhammer

Adresse:	Ansprechpartner: Frau Pötsch
Grundhofstraße 4 01979 Lauchhammer	E-Mail: asb-kv-senftenberg@t-online.de
Webadresse: www.asb-senftenberg.de	Tel.: 03574 466742

Form des Praktikums:	<ul style="list-style-type: none">➤ Betriebsbesichtigungen➤ Schülerbetriebspraktikum➤ Praxislernen➤ Work-Shadowing➤ Bewerbungstraining➤ Zukunftstag➤ Ferienjob➤ Praktikumswoche➤ Sonstiges
Bereiche:	<ul style="list-style-type: none">➤ Pflege (Teilstationär, Stationär, Ambulant, Sonstiges)➤ Betreuung (Teilstationär, Stationär, Ambulant, Sonstiges)➤ Therapie➤ Verwaltung➤ Küche➤ Medizin➤ Technik➤ Hauswirtschaft➤ Sonstiges



Benötigte Unterlagen:

- Motivationsschreiben
- Lebenslauf
- Letztes Zeugnis
- Beurteilungen aus anderen Praktika (falls vorhanden)
- Nachweis zum Impfstatus
- Erweitertes Führungszeugnis
- Hygienepass
- Sonstiges

Anfrage Leistungen:

- Kurse/Workshops
- Patenschaften/Mentoring
- Schuleigene Berufsmessen
- Schülerfirma
- Praxiserfahrungen für Lehrkräfte
- Gestaltung von Unterrichtseinheiten
- Service Learning
- Schulische Arbeitsgemeinschaften
- Fortbildung und Beratung für Lehrkräfte
- Angebote für Eltern
- Sonstiges

Was spricht für die Stelle:

.
.
.



Zukunftspläne:

- .
- .
- .



20 AWO Ambulanter Pflegedienst

Adresse:	Ansprechpartner: Frau Günthner
Cottbuser Straße 38 03205 Calau	E-Mail: pflegedienst.calau@awo-bb-sued.de
Webadresse: www.awo-bb-sued.de	Tel.: 03541 8716812

Form des Praktikums:	<ul style="list-style-type: none">➤ Betriebsbesichtigungen➤ Schülerbetriebspraktikum➤ Praxislernen➤ Work-Shadowing➤ Bewerbungstraining➤ Zunkunftstag➤ Ferienjob➤ Praktikumswoche➤ Sonstiges
Bereiche:	<ul style="list-style-type: none">➤ Pflege (Teilstationär, Stationär, Ambulant, Sonstiges)➤ Betreuung (Teilstationär, Stationär, Ambulant, Sonstiges)➤ Therapie➤ Verwaltung➤ Küche➤ Medizin➤ Technik➤ Hauswirtschaft➤ Sonstiges



Benötigte Unterlagen:

- Motivationsschreiben
- Lebenslauf
- Letztes Zeugnis
- Beurteilungen aus anderen Praktika (falls vorhanden)
- Nachweis zum Impfstatus
- Erweitertes Führungszeugnis
- Hygienepass
- Sonstiges

Anfrage Leistungen:

- Kurse/Workshops
- Patenschaften/Mentoring
- Schuleigene Berufsmessen
- Schülerfirma
- Praxiserfahrungen für Lehrkräfte
- Gestaltung von Unterrichtseinheiten
- Service Learning
- Schulische Arbeitsgemeinschaften
- Fortbildung und Beratung für Lehrkräfte
- Angebote für Eltern
- Sonstiges

Was spricht für die Stelle:

.
.
.



Zukunftspläne:

- .
- .
- .



21 AWO Ambulanter Pflegedienst Calau

Adresse:	Ansprechpartner: Frau Günthner
Markt 4b 03229 Altdöbern	E-Mail: pflgetem.altdoebbern@awo-bb-sued.de
Webadresse: www.awo-bb-sued.de	Tel.: 035434 668153

Form des Praktikums:	<ul style="list-style-type: none">➤ Betriebsbesichtigungen➤ Schülerbetriebspraktikum➤ Praxislernen➤ Work-Shadowing➤ Bewerbungstraining➤ Zunkunftstag➤ Ferienjob➤ Praktikumswoche➤ Sonstiges
Bereiche:	<ul style="list-style-type: none">➤ Pflege (Teilstationär, Stationär, Ambulant, Sonstiges)➤ Betreuung (Teilstationär, Stationär, Ambulant, Sonstiges)➤ Therapie➤ Verwaltung➤ Küche➤ Medizin➤ Technik➤ Hauswirtschaft➤ Sonstiges



Benötigte Unterlagen:

- Motivationsschreiben
- Lebenslauf
- Letztes Zeugnis
- Beurteilungen aus anderen Praktika (falls vorhanden)
- Nachweis zum Impfstatus
- Erweitertes Führungszeugnis
- Hygienepass
- Sonstiges

Anfrage Leistungen:

- Kurse/Workshops
- Patenschaften/Mentoring
- Schuleigene Berufsmessen
- Schülerfirma
- Praxiserfahrungen für Lehrkräfte
- Gestaltung von Unterrichtseinheiten
- Service Learning
- Schulische Arbeitsgemeinschaften
- Fortbildung und Beratung für Lehrkräfte
- Angebote für Eltern
- Sonstiges

Was spricht für die Stelle:

.
.
.



Zukunftspläne:

- .
- .
- .



22 AWO Häuslicher Pflegedienst

Adresse:	Ansprechpartner: Frau Makowski
Cottbuser Straße 38 03205 Calau	E-Mail: pflegedienst-calau@awo-bb-sued.de
Webadresse: www.awo-bb-sued.de	Tel.: 03541 711139

Form des Praktikums:	<ul style="list-style-type: none">➤ Betriebsbesichtigungen➤ Schülerbetriebspraktikum➤ Praxislernen➤ Work-Shadowing➤ Bewerbungstraining➤ Zukunftstag➤ Ferienjob➤ Praktikumswoche➤ Sonstiges
Bereiche:	<ul style="list-style-type: none">➤ Pflege (Teilstationär, Stationär, Ambulant, Sonstiges)➤ Betreuung (Teilstationär, Stationär, Ambulant, Sonstiges)➤ Therapie➤ Verwaltung➤ Küche➤ Medizin➤ Technik➤ Hauswirtschaft➤ Sonstiges



- Benötigte Unterlagen:**
- Motivationsschreiben
 - Lebenslauf
 - Letztes Zeugnis
 - Beurteilungen aus anderen Praktika (falls vorhanden)
 - Nachweis zum Impfstatus
 - Erweitertes Führungszeugnis
 - Hygienepass
 - Sonstiges

- Anfrage Leistungen:**
- Kurse/Workshops
 - Patenschaften/Mentoring
 - Schuleigene Berufsmessen
 - Schülerfirma
 - Praxiserfahrungen für Lehrkräfte
 - Gestaltung von Unterrichtseinheiten
 - Service Learning
 - Schulische Arbeitsgemeinschaften
 - Fortbildung und Beratung für Lehrkräfte
 - Angebote für Eltern
 - Sonstiges

Was spricht für die Stelle:

- .
- .
- .



Zukunftspläne:

- .
- .
- .



23 AWO Sozialstation

Adresse:	Ansprechpartner: Frau Göhring
A.-v.-Humbold-Straße 1 03222 Lübbenau/Spreewald	E-Mail: sozialstation.luebbenau@awo-bb-sued.de
Webadresse: https://www.awo-bb-sued.de/de/topic/56.einrichtung.html?id=119	Tel.: 03542 8898695

Form des Praktikums:	<ul style="list-style-type: none">➤ Betriebsbesichtigungen➤ Schülerbetriebspraktikum➤ Praxislernen➤ Work-Shadowing➤ Bewerbungstraining➤ Zunkunftstag➤ Ferienjob➤ Praktikumswoche➤ Sonstiges
Bereiche:	<ul style="list-style-type: none">➤ Pflege (Teilstationär, Stationär, Ambulant, Sonstiges)➤ Betreuung (Teilstationär, Stationär, Ambulant, Sonstiges)➤ Therapie➤ Verwaltung➤ Küche➤ Medizin➤ Technik➤ Hauswirtschaft➤ Sonstiges



Benötigte Unterlagen:

- Motivationsschreiben
- Lebenslauf
- Letztes Zeugnis
- Beurteilungen aus anderen Praktika (falls vorhanden)
- Nachweis zum Impfstatus
- Erweitertes Führungszeugnis
- Hygienepass
- Sonstiges

Anfrage Leistungen:

- Kurse/Workshops
- Patenschaften/Mentoring
- Schuleigene Berufsmessen
- Schülerfirma
- Praxiserfahrungen für Lehrkräfte
- Gestaltung von Unterrichtseinheiten
- Service Learning
- Schulische Arbeitsgemeinschaften
- Fortbildung und Beratung für Lehrkräfte
- Angebote für Eltern
- Sonstiges

Was spricht für die Stelle:

.
.
.



Zukunftspläne:

- .
- .
- .



Caritas Sozialstation „St. Martin“ Caritasverband der Diözese Görlitz e. V. 30

Adresse:	Ansprechpartner: Frau Lachmann
Feldstraße 30 01983 Großräschen	E-Mail: karin.lachmann@caritas-goerlitz.de
Webadresse: www.caritas-goerlitz.de	Tel.: 035753 6050

Form des Praktikums:	➤ Praktika in Kooperation mit Pflegeschulen
Bereiche:	➤ Pflege (Ambulant) ➤ In Kooperation mit Pflegeschulen



Benötigte Unterlagen: ➤ /

Anfrage Leistungen: ➤ /

Was spricht für die Stelle: „Ausbildung von Fachkräften über Pflegeschulen“



Zukunftspläne:

„Dem Fachkräftemangel entgegenwirken“



Caritas-Sozialstation St. Martin 31

Adresse:	Ansprechpartner: Frau Kaminski
Bahnmeistergasse 6	E-Mail: sozialstation.senftenberg@caritas-goerlitz.de
Webadresse: www.caritas-goerlitz.de	Tel.: 03573 795689

Form des Praktikums:	<ul style="list-style-type: none">➤ Schülerbetriebspraktikum➤ Praktikum für Pflegefachpersonal➤ Praktikum für Pflegehelfer
Bereiche:	<ul style="list-style-type: none">➤ Pflege➤ Hauswirtschaft



Benötigte Unterlagen:

- Motivationsschreiben
- Beurteilungen aus anderen Praktika (falls vorhanden)
- Nachweis zum Impfstatus

Anfrage Leistungen:

➤ /

Was spricht für die Stelle:

„Wir sind ein freundliches und aufgeschlossenes Team. Der Praktikant erwirbt neues Fachwissen und theoretische Kenntnisse werden in der Praxis vertieft. Der Praktikant begleitet eine Fachkraft oder Pflegefachkraft in der ambulanten Pflege.“



Zukunftspläne:

/



35 Die Schwestern – Ambulantes Pflege team Horváth

Adresse:	Ansprechpartner: Frau Orthmann
Ernst-Thälmann-Straße 8 01994 Schipkau	E-Mail: apfteam.horvat@web.de
Webadresse: www.seniorenpflegezentrum- annahuette.de	Tel.: 035754 641913

Form des Praktikums:	<ul style="list-style-type: none">➤ Betriebsbesichtigungen➤ Schülerbetriebspraktikum➤ Praxislernen➤ Work-Shadowing➤ Bewerbungstraining➤ Zunkunftstag➤ Ferienjob➤ Praktikumswoche➤ Sonstiges
Bereiche:	<ul style="list-style-type: none">➤ Pflege (Teilstationär, Stationär, Ambulant, Sonstiges)➤ Betreuung (Teilstationär, Stationär, Ambulant, Sonstiges)➤ Therapie➤ Verwaltung➤ Küche➤ Medizin➤ Technik➤ Hauswirtschaft➤ Sonstiges



Benötigte Unterlagen:

- Motivationsschreiben
- Lebenslauf
- Letztes Zeugnis
- Beurteilungen aus anderen Praktika (falls vorhanden)
- Nachweis zum Impfstatus
- Erweitertes Führungszeugnis
- Hygienepass
- Sonstiges

Anfrage Leistungen:

- Kurse/Workshops
- Patenschaften/Mentoring
- Schuleigene Berufsmessen
- Schülerfirma
- Praxiserfahrungen für Lehrkräfte
- Gestaltung von Unterrichtseinheiten
- Service Learning
- Schulische Arbeitsgemeinschaften
- Fortbildung und Beratung für Lehrkräfte
- Angebote für Eltern
- Sonstiges

Was spricht für die Stelle:

.
.
.



Zukunftspläne:

- .
- .
- .



36 DRK Ambulanter Pflegedienst Lauchhammer

Adresse:	Ansprechpartner: Frau Uhl
Weinbergstraße 3 01979 Lauchhammer-Mitte	E-Mail: sozialstation.lauchhammer@drk-lausitz.de
Webadresse: www.drk-lausitz.de	Tel.: 03574 122885

Form des Praktikums:	<ul style="list-style-type: none">➤ Betriebsbesichtigungen➤ Schülerbetriebspraktikum➤ Praxislernen➤ Work-Shadowing➤ Bewerbungstraining➤ Zukunftstag➤ Ferienjob➤ Praktikumswoche➤ Sonstiges
Bereiche:	<ul style="list-style-type: none">➤ Pflege (Teilstationär, Stationär, Ambulant, Sonstiges)➤ Betreuung (Teilstationär, Stationär, Ambulant, Sonstiges)➤ Therapie➤ Verwaltung➤ Küche➤ Medizin➤ Technik➤ Hauswirtschaft➤ Sonstiges



Benötigte Unterlagen:

- Motivationsschreiben
- Lebenslauf
- Letztes Zeugnis
- Beurteilungen aus anderen Praktika (falls vorhanden)
- Nachweis zum Impfstatus
- Erweitertes Führungszeugnis
- Hygienepass
- Sonstiges

Anfrage Leistungen:

- Kurse/Workshops
- Patenschaften/Mentoring
- Schuleigene Berufsmessen
- Schülerfirma
- Praxiserfahrungen für Lehrkräfte
- Gestaltung von Unterrichtseinheiten
- Service Learning
- Schulische Arbeitsgemeinschaften
- Fortbildung und Beratung für Lehrkräfte
- Angebote für Eltern
- Sonstiges

Was spricht für die Stelle:

.
.
.



Zukunftspläne:

- .
- .
- .



37 DRK Ambulanter Pflegedienst Ruhland

Adresse:	Ansprechpartner: Frau Richter
Dresdner Straße 24 01945 Ruhland	E-Mail: sozialstation.ruhland@drk-lausitz.de
Webadresse: www.drk-lausitz.de	Tel.: 035752 308 78

Form des Praktikums:	<ul style="list-style-type: none">➤ Betriebsbesichtigungen➤ Schülerbetriebspraktikum➤ Praxislernen➤ Work-Shadowing➤ Bewerbungstraining➤ Zunkunftstag➤ Ferienjob➤ Praktikumswoche➤ Sonstiges
Bereiche:	<ul style="list-style-type: none">➤ Pflege (Teilstationär, Stationär, Ambulant, Sonstiges)➤ Betreuung (Teilstationär, Stationär, Ambulant, Sonstiges)➤ Therapie➤ Verwaltung➤ Küche➤ Medizin➤ Technik➤ Hauswirtschaft➤ Sonstiges



Benötigte Unterlagen:

- Motivationsschreiben
- Lebenslauf
- Letztes Zeugnis
- Beurteilungen aus anderen Praktika (falls vorhanden)
- Nachweis zum Impfstatus
- Erweitertes Führungszeugnis
- Hygienepass
- Sonstiges

Anfrage Leistungen:

- Kurse/Workshops
- Patenschaften/Mentoring
- Schuleigene Berufsmessen
- Schülerfirma
- Praxiserfahrungen für Lehrkräfte
- Gestaltung von Unterrichtseinheiten
- Service Learning
- Schulische Arbeitsgemeinschaften
- Fortbildung und Beratung für Lehrkräfte
- Angebote für Eltern
- Sonstiges

Was spricht für die Stelle:

- .
- .
- .



Zukunftspläne:

- .
- .
- .



39 DRK Pflegedienst Spreewald

Adresse:	Ansprechpartner: Frau Schröter
Rudolf-Breitscheid-Straße 23 03222 Lübbenau/Spreewald	E-Mail: info@pflagedienst-spreewald.de
Webadresse: https://www.drk-calau.de/Ich-Suche/Pflegedienst-Spreewald	Tel.: 03542 83200

Form des Praktikums:	<ul style="list-style-type: none">➤ Betriebsbesichtigungen➤ Schülerbetriebspraktikum➤ Praxislernen➤ Work-Shadowing➤ Bewerbungstraining➤ Zunkunftstag➤ Ferienjob➤ Praktikumswoche➤ Sonstiges
Bereiche:	<ul style="list-style-type: none">➤ Pflege (Teilstationär, Stationär, Ambulant, Sonstiges)➤ Betreuung (Teilstationär, Stationär, Ambulant, Sonstiges)➤ Therapie➤ Verwaltung➤ Küche➤ Medizin➤ Technik➤ Hauswirtschaft➤ Sonstiges



Benötigte Unterlagen:

- Motivationsschreiben
- Lebenslauf
- Letztes Zeugnis
- Beurteilungen aus anderen Praktika (falls vorhanden)
- Nachweis zum Impfstatus
- Erweitertes Führungszeugnis
- Hygienepass
- Sonstiges

Anfrage Leistungen:

- Kurse/Workshops
- Patenschaften/Mentoring
- Schuleigene Berufsmessen
- Schülerfirma
- Praxiserfahrungen für Lehrkräfte
- Gestaltung von Unterrichtseinheiten
- Service Learning
- Schulische Arbeitsgemeinschaften
- Fortbildung und Beratung für Lehrkräfte
- Angebote für Eltern
- Sonstiges

Was spricht für die Stelle:

.
.
.



Zukunftspläne:

- .
- .
- .



43 Freie Mobile Hauskrankenpflege Andreas Jahn

Adresse:	Ansprechpartner: Herr Jahn
Kirchstraße 10 03226 Vetschau	E-Mail: freie-mobile-hauskrankenpflege@t-online.de
Webadresse:	Tel.: 035433 598533

Form des Praktikums:	<ul style="list-style-type: none">➤ Betriebsbesichtigungen➤ Schülerbetriebspraktikum➤ Praxislernen➤ Work-Shadowing➤ Bewerbungstraining➤ Zunkunftstag➤ Ferienjob➤ Praktikumswoche➤ Sonstiges
Bereiche:	<ul style="list-style-type: none">➤ Pflege (Teilstationär, Stationär, Ambulant, Sonstiges)➤ Betreuung (Teilstationär, Stationär, Ambulant, Sonstiges)➤ Therapie➤ Verwaltung➤ Küche➤ Medizin➤ Technik➤ Hauswirtschaft➤ Sonstiges



Benötigte Unterlagen:

- Motivationsschreiben
- Lebenslauf
- Letztes Zeugnis
- Beurteilungen aus anderen Praktika (falls vorhanden)
- Nachweis zum Impfstatus
- Erweitertes Führungszeugnis
- Hygienepass
- Sonstiges

Anfrage Leistungen:

- Kurse/Workshops
- Patenschaften/Mentoring
- Schuleigene Berufsmessen
- Schülerfirma
- Praxiserfahrungen für Lehrkräfte
- Gestaltung von Unterrichtseinheiten
- Service Learning
- Schulische Arbeitsgemeinschaften
- Fortbildung und Beratung für Lehrkräfte
- Angebote für Eltern
- Sonstiges

Was spricht für die Stelle:

- .
- .
- .



Zukunftspläne:

- .
- .
- .



45 Hauskrankenpflege Mona

Adresse:	Ansprechpartner: Frau Pogirnus-Bruder
Großenhainer Straße 7 01968 Senftenberg	E-Mail: ramona1009@web.de
Webadresse:	Tel.: 03573 6581800

Form des Praktikums:	<ul style="list-style-type: none">➤ Betriebsbesichtigungen➤ Schülerbetriebspraktikum➤ Praxislernen➤ Work-Shadowing➤ Bewerbungstraining➤ Zunkunftstag➤ Ferienjob➤ Praktikumswoche➤ Sonstiges
Bereiche:	<ul style="list-style-type: none">➤ Pflege (Teilstationär, Stationär, Ambulant, Sonstiges)➤ Betreuung (Teilstationär, Stationär, Ambulant, Sonstiges)➤ Therapie➤ Verwaltung➤ Küche➤ Medizin➤ Technik➤ Hauswirtschaft➤ Sonstiges



- Benötigte Unterlagen:**
- Motivationsschreiben
 - Lebenslauf
 - Letztes Zeugnis
 - Beurteilungen aus anderen Praktika (falls vorhanden)
 - Nachweis zum Impfstatus
 - Erweitertes Führungszeugnis
 - Hygienepass
 - Sonstiges

- Anfrage Leistungen:**
- Kurse/Workshops
 - Patenschaften/Mentoring
 - Schuleigene Berufsmessen
 - Schülerfirma
 - Praxiserfahrungen für Lehrkräfte
 - Gestaltung von Unterrichtseinheiten
 - Service Learning
 - Schulische Arbeitsgemeinschaften
 - Fortbildung und Beratung für Lehrkräfte
 - Angebote für Eltern
 - Sonstiges

Was spricht für die Stelle:

- .
- .
- .



Zukunftspläne:

- .
- .
- .



46 Hauskrankenpflege Weigel, Inh. Sandra Kupfer

Adresse:	Ansprechpartner: Frau Kupfer
Tettauer Straße 23 01945 Lindenau	E-Mail: weigel-ortrand@gmx.de
Webadresse: www.hauskrankenpflege- weigel-ortrand.eu	Tel.: 035755 50816

Form des Praktikums:	<ul style="list-style-type: none">➤ Betriebsbesichtigungen➤ Schülerbetriebspraktikum➤ Praxislernen➤ Work-Shadowing➤ Bewerbungstraining➤ Zunkunftstag➤ Ferienjob➤ Praktikumswoche➤ Sonstiges
Bereiche:	<ul style="list-style-type: none">➤ Pflege (Teilstationär, Stationär, Ambulant, Sonstiges)➤ Betreuung (Teilstationär, Stationär, Ambulant, Sonstiges)➤ Therapie➤ Verwaltung➤ Küche➤ Medizin➤ Technik➤ Hauswirtschaft➤ Sonstiges



Benötigte Unterlagen:

- Motivationsschreiben
- Lebenslauf
- Letztes Zeugnis
- Beurteilungen aus anderen Praktika (falls vorhanden)
- Nachweis zum Impfstatus
- Erweitertes Führungszeugnis
- Hygienepass
- Sonstiges

Anfrage Leistungen:

- Kurse/Workshops
- Patenschaften/Mentoring
- Schuleigene Berufsmessen
- Schülerfirma
- Praxiserfahrungen für Lehrkräfte
- Gestaltung von Unterrichtseinheiten
- Service Learning
- Schulische Arbeitsgemeinschaften
- Fortbildung und Beratung für Lehrkräfte
- Angebote für Eltern
- Sonstiges

Was spricht für die Stelle:

.
.
.



Zukunftspläne:

- .
- .
- .



47 Hauskrankenpflege Wiedemann GmbH

Adresse:	Ansprechpartner: Herr Wiedemann
Seeadlerstraße 2 01968 Senftenberg	E-Mail: buero@hkp-wiedemann.de
Webadresse: www.hkp-wiedemann.de	Tel.: 03573 369835

Form des Praktikums:	<ul style="list-style-type: none">➤ Betriebsbesichtigungen➤ Schülerbetriebspraktikum➤ Praxislernen➤ Work-Shadowing➤ Bewerbungstraining➤ Zukunftstag➤ Ferienjob➤ Praktikumswoche➤ Sonstiges
Bereiche:	<ul style="list-style-type: none">➤ Pflege (Teilstationär, Stationär, Ambulant, Sonstiges)➤ Betreuung (Teilstationär, Stationär, Ambulant, Sonstiges)➤ Therapie➤ Verwaltung➤ Küche➤ Medizin➤ Technik➤ Hauswirtschaft➤ Sonstiges



- Benötigte Unterlagen:**
- Motivationsschreiben
 - Lebenslauf
 - Letztes Zeugnis
 - Beurteilungen aus anderen Praktika (falls vorhanden)
 - Nachweis zum Impfstatus
 - Erweitertes Führungszeugnis
 - Hygienepass
 - Sonstiges

- Anfrage Leistungen:**
- Kurse/Workshops
 - Patenschaften/Mentoring
 - Schuleigene Berufsmessen
 - Schülerfirma
 - Praxiserfahrungen für Lehrkräfte
 - Gestaltung von Unterrichtseinheiten
 - Service Learning
 - Schulische Arbeitsgemeinschaften
 - Fortbildung und Beratung für Lehrkräfte
 - Angebote für Eltern
 - Sonstiges

Was spricht für die Stelle:

- .
- .
- .



Zukunftspläne:

- .
- .
- .



48 Häusliche Krankenpflege „Pflege mit Herz“

Adresse:	Ansprechpartner: Frau Grabitz
Beuchower Hauptstraße 42 03222 Lübbenau/Spreewald	E-Mail: pflege.mit.herz@gmx.de
Webadresse:	Tel.: 03542 44846

Form des Praktikums:	<ul style="list-style-type: none">➤ Betriebsbesichtigungen➤ Schülerbetriebspraktikum➤ Praxislernen➤ Work-Shadowing➤ Bewerbungstraining➤ Zunkunftstag➤ Ferienjob➤ Praktikumswoche➤ Sonstiges
Bereiche:	<ul style="list-style-type: none">➤ Pflege (Teilstationär, Stationär, Ambulant, Sonstiges)➤ Betreuung (Teilstationär, Stationär, Ambulant, Sonstiges)➤ Therapie➤ Verwaltung➤ Küche➤ Medizin➤ Technik➤ Hauswirtschaft➤ Sonstiges



Benötigte Unterlagen:

- Motivationsschreiben
- Lebenslauf
- Letztes Zeugnis
- Beurteilungen aus anderen Praktika (falls vorhanden)
- Nachweis zum Impfstatus
- Erweitertes Führungszeugnis
- Hygienepass
- Sonstiges

Anfrage Leistungen:

- Kurse/Workshops
- Patenschaften/Mentoring
- Schuleigene Berufsmessen
- Schülerfirma
- Praxiserfahrungen für Lehrkräfte
- Gestaltung von Unterrichtseinheiten
- Service Learning
- Schulische Arbeitsgemeinschaften
- Fortbildung und Beratung für Lehrkräfte
- Angebote für Eltern
- Sonstiges

Was spricht für die Stelle:

.
.
.



Zukunftspläne:

- .
- .
- .



49 Häusliche Krankenpflege „Schwester Monika“

Adresse:	Ansprechpartner: Frau Mielke
Waldstraße 8 01979 Lauchhammer	E-Mail: info@hkp-schwestermonika.de
Webadresse: www.hkp-schwestermonika.de	Tel.: 03574 3872

Form des Praktikums:	<ul style="list-style-type: none">➤ Betriebsbesichtigungen➤ Schülerbetriebspraktikum➤ Praxislernen➤ Work-Shadowing➤ Bewerbungstraining➤ Zukunftstag➤ Ferienjob➤ Praktikumswoche➤ Sonstiges
Bereiche:	<ul style="list-style-type: none">➤ Pflege (Teilstationär, Stationär, Ambulant, Sonstiges)➤ Betreuung (Teilstationär, Stationär, Ambulant, Sonstiges)➤ Therapie➤ Verwaltung➤ Küche➤ Medizin➤ Technik➤ Hauswirtschaft➤ Sonstiges



Benötigte Unterlagen:

- Motivationsschreiben
- Lebenslauf
- Letztes Zeugnis
- Beurteilungen aus anderen Praktika (falls vorhanden)
- Nachweis zum Impfstatus
- Erweitertes Führungszeugnis
- Hygienepass
- Sonstiges

Anfrage Leistungen:

- Kurse/Workshops
- Patenschaften/Mentoring
- Schuleigene Berufsmessen
- Schülerfirma
- Praxiserfahrungen für Lehrkräfte
- Gestaltung von Unterrichtseinheiten
- Service Learning
- Schulische Arbeitsgemeinschaften
- Fortbildung und Beratung für Lehrkräfte
- Angebote für Eltern
- Sonstiges

Was spricht für die Stelle:

.
. .
.



Zukunftspläne:

- .
- .
- .



50 Häusliche Krankenpflege Andreas Viebig

Adresse:	Ansprechpartner: Herr Viebig
Mühlenstraße 13 01945 Ruhland	E-Mail:
Webadresse:	Tel.: 035752 2152

Form des Praktikums:	<ul style="list-style-type: none">➤ Betriebsbesichtigungen➤ Schülerbetriebspraktikum➤ Praxislernen➤ Work-Shadowing➤ Bewerbungstraining➤ Zukunftstag➤ Ferienjob➤ Praktikumswoche➤ Sonstiges
Bereiche:	<ul style="list-style-type: none">➤ Pflege (Teilstationär, Stationär, Ambulant, Sonstiges)➤ Betreuung (Teilstationär, Stationär, Ambulant, Sonstiges)➤ Therapie➤ Verwaltung➤ Küche➤ Medizin➤ Technik➤ Hauswirtschaft➤ Sonstiges



Benötigte Unterlagen:

- Motivationsschreiben
- Lebenslauf
- Letztes Zeugnis
- Beurteilungen aus anderen Praktika (falls vorhanden)
- Nachweis zum Impfstatus
- Erweitertes Führungszeugnis
- Hygienepass
- Sonstiges

Anfrage Leistungen:

- Kurse/Workshops
- Patenschaften/Mentoring
- Schuleigene Berufsmessen
- Schülerfirma
- Praxiserfahrungen für Lehrkräfte
- Gestaltung von Unterrichtseinheiten
- Service Learning
- Schulische Arbeitsgemeinschaften
- Fortbildung und Beratung für Lehrkräfte
- Angebote für Eltern
- Sonstiges

Was spricht für die Stelle:

.
. .
.



Zukunftspläne:

- .
- .
- .



51 Intensivpflege „Lebenskraft“

Adresse:	Ansprechpartner: Frau Oswald
IFA-Park 3 (Büro IFA-Park 1) 01983 Großräschen	E-Mail: oswald5681@outlook.de
Webadresse: http://www.intensivpflege-lebenskraft.de/index.php	Tel.: 035753 413507

Form des Praktikums:	<ul style="list-style-type: none">➤ Betriebsbesichtigungen➤ Schülerbetriebspraktikum➤ Praxislernen➤ Work-Shadowing➤ Bewerbungstraining➤ Zunkunftstag➤ Ferienjob➤ Praktikumswoche➤ Sonstiges
Bereiche:	<ul style="list-style-type: none">➤ Pflege (Teilstationär, Stationär, Ambulant, Sonstiges)➤ Betreuung (Teilstationär, Stationär, Ambulant, Sonstiges)➤ Therapie➤ Verwaltung➤ Küche➤ Medizin➤ Technik➤ Hauswirtschaft➤ Sonstiges



Benötigte Unterlagen:

- Motivationsschreiben
- Lebenslauf
- Letztes Zeugnis
- Beurteilungen aus anderen Praktika (falls vorhanden)
- Nachweis zum Impfstatus
- Erweitertes Führungszeugnis
- Hygienepass
- Sonstiges

Anfrage Leistungen:

- Kurse/Workshops
- Patenschaften/Mentoring
- Schuleigene Berufsmessen
- Schülerfirma
- Praxiserfahrungen für Lehrkräfte
- Gestaltung von Unterrichtseinheiten
- Service Learning
- Schulische Arbeitsgemeinschaften
- Fortbildung und Beratung für Lehrkräfte
- Angebote für Eltern
- Sonstiges

Was spricht für die Stelle:

.
.
.



Zukunftspläne:

- .
- .
- .



52 Krankenpflege Karraß

Adresse:	Ansprechpartner: Frau Scholz
Allmosener Dorfstraße 16 01983 Großräschen	E-Mail: info@krankenpflege-karrass.de
Webadresse: https://krankenpflege-karrass.de/	Tel.: 035753 14538

Form des Praktikums:	<ul style="list-style-type: none">➤ Betriebsbesichtigungen➤ Schülerbetriebspraktikum➤ Praxislernen➤ Work-Shadowing➤ Bewerbungstraining➤ Zukunftstag➤ Ferienjob➤ Praktikumswoche➤ Sonstiges
Bereiche:	<ul style="list-style-type: none">➤ Pflege (Teilstationär, Stationär, Ambulant, Sonstiges)➤ Betreuung (Teilstationär, Stationär, Ambulant, Sonstiges)➤ Therapie➤ Verwaltung➤ Küche➤ Medizin➤ Technik➤ Hauswirtschaft➤ Sonstiges



Benötigte Unterlagen:

- Motivationsschreiben
- Lebenslauf
- Letztes Zeugnis
- Beurteilungen aus anderen Praktika (falls vorhanden)
- Nachweis zum Impfstatus
- Erweitertes Führungszeugnis
- Hygienepass
- Sonstiges

Anfrage Leistungen:

- Kurse/Workshops
- Patenschaften/Mentoring
- Schuleigene Berufsmessen
- Schülerfirma
- Praxiserfahrungen für Lehrkräfte
- Gestaltung von Unterrichtseinheiten
- Service Learning
- Schulische Arbeitsgemeinschaften
- Fortbildung und Beratung für Lehrkräfte
- Angebote für Eltern
- Sonstiges

Was spricht für die Stelle:

- .
- .
- .



Zukunftspläne:

- .
- .
- .



Krankenpflege mit Herz Beata Schneidereit GmbH 53

Adresse:	Ansprechpartner: Frau Schneidereit und Herr Schneidereit
Dresdener-Straße 6 01945 Hohenbocka	E-Mail: Beata.schneidereit@pflagedienst-schneidereit.de
Webadresse: www.pflagedienst-schneidereit.de	Tel.: 035756 60586

Form des Praktikums:	<ul style="list-style-type: none">➤ Schülerbetriebspraktikum➤ Praxislernen➤ Praktikumswoche
Bereiche:	<ul style="list-style-type: none">➤ Pflege (Teilstationär, Ambulant)➤ Betreuung (Teilstationär, Ambulant)➤ Medizin➤ Hauswirtschaft



- Benötigte Unterlagen:**
- Motivationsschreiben
 - Lebenslauf
 - Letztes Zeugnis
 - Hygienepass

Anfrage Leistungen: ➤ /

Was spricht für die Stelle: „Gute Praktikantenbetreuung. Ambulant arbeitet man immer mit einer Fachkraft 1:1 zusammen -> dadurch Zeit für Erklärungen. Interessante Tätigkeit (Medizinisches, Pflege, Betreuung) Nettes und dankbares Klientel, gutes Team“



GPGV OSL e. V.

Gerontopsychiatrisch-
Geriatrischer Verbund OSL e. V.

Zukunftspläne:

„Bei Interesse ein Ausbildungsvertrag für Pflegefachkraft. Für Quereinsteiger gute Einarbeitungsangebote und Fort- und Weiterbildungsangebote.“



56 MED Pflegedienst

Adresse:	Ansprechpartner: Frau Hein
Calauer Straße 18 01968 Senftenberg	E-Mail: Info@med-senftenberg.de
Webadresse: www.med-cottbus.de	Tel.: 03573 810281

Form des Praktikums:	<ul style="list-style-type: none">➤ Betriebsbesichtigungen➤ Schülerbetriebspraktikum➤ Praxislernen➤ Work-Shadowing➤ Bewerbungstraining➤ Zukunftstag➤ Ferienjob➤ Praktikumswoche➤ Sonstiges
Bereiche:	<ul style="list-style-type: none">➤ Pflege (Teilstationär, Stationär, Ambulant, Sonstiges)➤ Betreuung (Teilstationär, Stationär, Ambulant, Sonstiges)➤ Therapie➤ Verwaltung➤ Küche➤ Medizin➤ Technik➤ Hauswirtschaft➤ Sonstiges



Benötigte Unterlagen:

- Motivationsschreiben
- Lebenslauf
- Letztes Zeugnis
- Beurteilungen aus anderen Praktika (falls vorhanden)
- Nachweis zum Impfstatus
- Erweitertes Führungszeugnis
- Hygienepass
- Sonstiges

Anfrage Leistungen:

- Kurse/Workshops
- Patenschaften/Mentoring
- Schuleigene Berufsmessen
- Schülerfirma
- Praxiserfahrungen für Lehrkräfte
- Gestaltung von Unterrichtseinheiten
- Service Learning
- Schulische Arbeitsgemeinschaften
- Fortbildung und Beratung für Lehrkräfte
- Angebote für Eltern
- Sonstiges

Was spricht für die Stelle:

- .
- .
- .



Zukunftspläne:

- .
- .
- .



58 Nachbarschaftspflege Schipkau

Adresse:	Ansprechpartner: Frau Krahn
Schillerstraße 25-27 01993 Schipkau	E-Mail: info@nachbarschafts-pflege.de
Webadresse: www.nachbarschaftspflege-schipkau.de	Tel.: 035754 60092

Form des Praktikums:	<ul style="list-style-type: none">➤ Betriebsbesichtigungen➤ Schülerbetriebspraktikum➤ Praxislernen➤ Work-Shadowing➤ Bewerbungstraining➤ Zukunftstag➤ Ferienjob➤ Praktikumswoche➤ Sonstiges
Bereiche:	<ul style="list-style-type: none">➤ Pflege (Teilstationär, Stationär, Ambulant, Sonstiges)➤ Betreuung (Teilstationär, Stationär, Ambulant, Sonstiges)➤ Therapie➤ Verwaltung➤ Küche➤ Medizin➤ Technik➤ Hauswirtschaft➤ Sonstiges



Benötigte Unterlagen:

- Motivationsschreiben
- Lebenslauf
- Letztes Zeugnis
- Beurteilungen aus anderen Praktika (falls vorhanden)
- Nachweis zum Impfstatus
- Erweitertes Führungszeugnis
- Hygienepass
- Sonstiges

Anfrage Leistungen:

- Kurse/Workshops
- Patenschaften/Mentoring
- Schuleigene Berufsmessen
- Schülerfirma
- Praxiserfahrungen für Lehrkräfte
- Gestaltung von Unterrichtseinheiten
- Service Learning
- Schulische Arbeitsgemeinschaften
- Fortbildung und Beratung für Lehrkräfte
- Angebote für Eltern
- Sonstiges

Was spricht für die Stelle:

.
.
.



Zukunftspläne:

- .
- .
- .



59 Pflege- Beratungs- und Schulungszentrum Romy Schmat

Adresse:	Ansprechpartner: Frau Schmat
Seestraße 9 01983 Großräschen	E-Mail: info@pflagedienst-leben.de
Webadresse:	Tel.: 035753 499537

Form des Praktikums:	<ul style="list-style-type: none">➤ Betriebsbesichtigungen➤ Schülerbetriebspraktikum➤ Praxislernen➤ Work-Shadowing➤ Bewerbungstraining➤ Zukunftstag➤ Ferienjob➤ Praktikumswoche➤ Sonstiges
Bereiche:	<ul style="list-style-type: none">➤ Pflege (Teilstationär, Stationär, Ambulant, Sonstiges)➤ Betreuung (Teilstationär, Stationär, Ambulant, Sonstiges)➤ Therapie➤ Verwaltung➤ Küche➤ Medizin➤ Technik➤ Hauswirtschaft➤ Sonstiges



Benötigte Unterlagen:

- Motivationsschreiben
- Lebenslauf
- Letztes Zeugnis
- Beurteilungen aus anderen Praktika (falls vorhanden)
- Nachweis zum Impfstatus
- Erweitertes Führungszeugnis
- Hygienepass
- Sonstiges

Anfrage Leistungen:

- Kurse/Workshops
- Patenschaften/Mentoring
- Schuleigene Berufsmessen
- Schülerfirma
- Praxiserfahrungen für Lehrkräfte
- Gestaltung von Unterrichtseinheiten
- Service Learning
- Schulische Arbeitsgemeinschaften
- Fortbildung und Beratung für Lehrkräfte
- Angebote für Eltern
- Sonstiges

Was spricht für die Stelle:

.
.
.



Zukunftspläne:

- .
- .
- .



60 Pflege- und Beratungsteam Worreschk

Adresse:	Ansprechpartner: Frau Worreschk
Dorfplatz 13 03226 Raddusch	E-Mail: pflegedienst-worreschk@t-online.de
Webadresse: www.pflegedienst-worreschk.de	Tel.: 035433 557920

Form des Praktikums:	<ul style="list-style-type: none">➤ Betriebsbesichtigungen➤ Schülerbetriebspraktikum➤ Praxislernen➤ Work-Shadowing➤ Bewerbungstraining➤ Zunkunftstag➤ Ferienjob➤ Praktikumswoche➤ Sonstiges
Bereiche:	<ul style="list-style-type: none">➤ Pflege (Teilstationär, Stationär, Ambulant, Sonstiges)➤ Betreuung (Teilstationär, Stationär, Ambulant, Sonstiges)➤ Therapie➤ Verwaltung➤ Küche➤ Medizin➤ Technik➤ Hauswirtschaft➤ Sonstiges



Benötigte Unterlagen:

- Motivationsschreiben
- Lebenslauf
- Letztes Zeugnis
- Beurteilungen aus anderen Praktika (falls vorhanden)
- Nachweis zum Impfstatus
- Erweitertes Führungszeugnis
- Hygienepass
- Sonstiges

Anfrage Leistungen:

- Kurse/Workshops
- Patenschaften/Mentoring
- Schuleigene Berufsmessen
- Schülerfirma
- Praxiserfahrungen für Lehrkräfte
- Gestaltung von Unterrichtseinheiten
- Service Learning
- Schulische Arbeitsgemeinschaften
- Fortbildung und Beratung für Lehrkräfte
- Angebote für Eltern
- Sonstiges

Was spricht für die Stelle:

.
.
.



Zukunftspläne:

- .
- .
- .



Pflegedienst „Wünsch dir was“ 61

Adresse:	Ansprechpartner: Frau Hoffmann
Niemtscher Weg 19 01968 Senftenberg	E-Mail: pflegedienst.hoffmann@web.de
Webadresse:	Tel.: 0179 4342948

Form des Praktikums:	<ul style="list-style-type: none">➤ Betriebsbesichtigungen➤ Schülerbetriebspraktikum➤ Praxislernen➤ Praktikumswoche
Bereiche:	<ul style="list-style-type: none">➤ Pflege (Ambulant, Sonstiges)➤ Betreuung (Ambulant, Sonstiges)



Benötigte Unterlagen:

- Motivationsschreiben
- Lebenslauf
- Letztes Zeugnis
- Beurteilungen aus anderen Praktika (falls vorhanden)
- Nachweis zum Impfstatus
- Erweitertes Führungszeugnis
- Hygienepass

Anfrage Leistungen:

➤ /

Was spricht für die Stelle:

„Kleine familiäre Atmosphäre“



GPGV OSL e. V.

Gerontopsychiatrisch-
Geriatrischer Verbund OSL e. V.

Zukunftspläne:

„Der Pflegeberuf ist ein Zukunftsberuf. Wer ihn liebt und mit Herz dabei ist braucht sich auch selbst keine Sorgen machen, irgendwann keine Arbeit mehr zu haben. Durch Praktikanten auch neue Interessenten für den Pflegeberuf.“



62 Pflegedienst „Glück Auf“ GmbH

Adresse:	Ansprechpartner: Herr Krüger
Ernst-Thälmann-Straße 6 PLZ Ort	E-Mail: kontakt@pd-glueckauf.de
Webadresse: www.pd-glueckauf.de	Tel.: 035754 733968

Form des Praktikums:	<ul style="list-style-type: none">➤ Betriebsbesichtigungen➤ Schülerbetriebspraktikum➤ Praxislernen➤ Work-Shadowing➤ Bewerbungstraining➤ Zukunftstag➤ Ferienjob➤ Praktikumswoche➤ Sonstiges
Bereiche:	<ul style="list-style-type: none">➤ Pflege (Teilstationär, Stationär, Ambulant, Sonstiges)➤ Betreuung (Teilstationär, Stationär, Ambulant, Sonstiges)➤ Therapie➤ Verwaltung➤ Küche➤ Medizin➤ Technik➤ Hauswirtschaft➤ Sonstiges



Benötigte Unterlagen:

- Motivationsschreiben
- Lebenslauf
- Letztes Zeugnis
- Beurteilungen aus anderen Praktika (falls vorhanden)
- Nachweis zum Impfstatus
- Erweitertes Führungszeugnis
- Hygienepass
- Sonstiges

Anfrage Leistungen:

- Kurse/Workshops
- Patenschaften/Mentoring
- Schuleigene Berufsmessen
- Schülerfirma
- Praxiserfahrungen für Lehrkräfte
- Gestaltung von Unterrichtseinheiten
- Service Learning
- Schulische Arbeitsgemeinschaften
- Fortbildung und Beratung für Lehrkräfte
- Angebote für Eltern
- Sonstiges

Was spricht für die Stelle:

.
.
.



Zukunftspläne:

- .
- .
- .



63 Pflegedienst Schönfeld

Adresse:	Ansprechpartner: Herr Becker
Liegaer Straße 28 01561 Schönfeld	E-Mail: pflege@pd-schoenfeld.de
Webadresse:	Tel.: 035752 962233

Form des Praktikums:	<ul style="list-style-type: none">➤ Betriebsbesichtigungen➤ Schülerbetriebspraktikum➤ Praxislernen➤ Work-Shadowing➤ Bewerbungstraining➤ Zukunftstag➤ Ferienjob➤ Praktikumswoche➤ Sonstiges
Bereiche:	<ul style="list-style-type: none">➤ Pflege (Teilstationär, Stationär, Ambulant, Sonstiges)➤ Betreuung (Teilstationär, Stationär, Ambulant, Sonstiges)➤ Therapie➤ Verwaltung➤ Küche➤ Medizin➤ Technik➤ Hauswirtschaft➤ Sonstiges



- Benötigte Unterlagen:**
- Motivationsschreiben
 - Lebenslauf
 - Letztes Zeugnis
 - Beurteilungen aus anderen Praktika (falls vorhanden)
 - Nachweis zum Impfstatus
 - Erweitertes Führungszeugnis
 - Hygienepass
 - Sonstiges

- Anfrage Leistungen:**
- Kurse/Workshops
 - Patenschaften/Mentoring
 - Schuleigene Berufsmessen
 - Schülerfirma
 - Praxiserfahrungen für Lehrkräfte
 - Gestaltung von Unterrichtseinheiten
 - Service Learning
 - Schulische Arbeitsgemeinschaften
 - Fortbildung und Beratung für Lehrkräfte
 - Angebote für Eltern
 - Sonstiges

Was spricht für die Stelle:

- .
- .
- .



Zukunftspläne:

- .
- .
- .



65 Pflegen & Betreuen Schreiber

Adresse:	Ansprechpartner: Frau Schreiber
Logenstraße 10 015907	E-Mail: krankenpflege.schreiber@gmx.de
Webadresse: www.krankenpflege- luebben.de	Tel.: 03546 8109

Form des Praktikums:	<ul style="list-style-type: none">➤ Betriebsbesichtigungen➤ Schülerbetriebspraktikum➤ Praxislernen➤ Work-Shadowing➤ Bewerbungstraining➤ Zunkunftstag➤ Ferienjob➤ Praktikumswoche➤ Sonstiges
Bereiche:	<ul style="list-style-type: none">➤ Pflege (Teilstationär, Stationär, Ambulant, Sonstiges)➤ Betreuung (Teilstationär, Stationär, Ambulant, Sonstiges)➤ Therapie➤ Verwaltung➤ Küche➤ Medizin➤ Technik➤ Hauswirtschaft➤ Sonstiges



Benötigte Unterlagen:

- Motivationsschreiben
- Lebenslauf
- Letztes Zeugnis
- Beurteilungen aus anderen Praktika (falls vorhanden)
- Nachweis zum Impfstatus
- Erweitertes Führungszeugnis
- Hygienepass
- Sonstiges

Anfrage Leistungen:

- Kurse/Workshops
- Patenschaften/Mentoring
- Schuleigene Berufsmessen
- Schülerfirma
- Praxiserfahrungen für Lehrkräfte
- Gestaltung von Unterrichtseinheiten
- Service Learning
- Schulische Arbeitsgemeinschaften
- Fortbildung und Beratung für Lehrkräfte
- Angebote für Eltern
- Sonstiges

Was spricht für die Stelle:

.
. .
.



Zukunftspläne:

- .
- .
- .



66 Pflegeteam „Helfende Hände“

Adresse:	Ansprechpartner:
Töpferstraße 9 03205 Calau	E-Mail: Pflegeteam- Helfende.Haende@gmx.de
Webadresse:	Tel.: 03541 7024036

Form des Praktikums:	<ul style="list-style-type: none">➤ Betriebsbesichtigungen➤ Schülerbetriebspraktikum➤ Praxislernen➤ Work-Shadowing➤ Bewerbungstraining➤ Zunkunftstag➤ Ferienjob➤ Praktikumswoche➤ Sonstiges
Bereiche:	<ul style="list-style-type: none">➤ Pflege (Teilstationär, Stationär, Ambulant, Sonstiges)➤ Betreuung (Teilstationär, Stationär, Ambulant, Sonstiges)➤ Therapie➤ Verwaltung➤ Küche➤ Medizin➤ Technik➤ Hauswirtschaft➤ Sonstiges



- Benötigte Unterlagen:**
- Motivationsschreiben
 - Lebenslauf
 - Letztes Zeugnis
 - Beurteilungen aus anderen Praktika (falls vorhanden)
 - Nachweis zum Impfstatus
 - Erweitertes Führungszeugnis
 - Hygienepass
 - Sonstiges

- Anfrage Leistungen:**
- Kurse/Workshops
 - Patenschaften/Mentoring
 - Schuleigene Berufsmessen
 - Schülerfirma
 - Praxiserfahrungen für Lehrkräfte
 - Gestaltung von Unterrichtseinheiten
 - Service Learning
 - Schulische Arbeitsgemeinschaften
 - Fortbildung und Beratung für Lehrkräfte
 - Angebote für Eltern
 - Sonstiges

Was spricht für die Stelle:

- .
- .
- .



Zukunftspläne:

- .
- .
- .



Villa Lebensbogen 78

Adresse:	Ansprechpartner: Frau Nowara
Cottbuser Straße 12 03226 Vetschau/Spreewald	E-Mail: jana.nowara@villa-lebensbogen.de
Webadresse: www.villa-lebensbogen.de	Tel.: 03543 359380

Form des Praktikums:	<ul style="list-style-type: none">➤ Schülerbetriebspraktikum➤ Praktikumswoche
Bereiche:	<ul style="list-style-type: none">➤ Pflege (Ambulant)➤ Betreuung (Ambulant)➤ Therapie➤ Hauswirtschaft



Benötigte Unterlagen:

- Motivationsschreiben
- Nachweis zum Impfstatus

Anfrage Leistungen:

- Praxiserfahrungen für Lehrkräfte
- Gestaltung von Unterrichtseinheiten
- Fortbildung und Beratung für Lehrkräfte

Was spricht für die Stelle:

„Wir haben fachlich qualifiziertes Personal (Praxisanleiter, Dipl. Mediz. Pädag.), welche Anleitung und Wissensweitergabe sehr gut umsetzen. Positive Einstellung aller Mitarbeiter gegenüber Nachwuchskräften.“



Zukunftspläne:

„Noch keine konkreten Pläne, immer offen für Anfragen bezüglich Praktika und Praktikanten, Ausbildung von PFK möglich.“



VS Sozialstation Schwarzheide 79

Adresse:	Ansprechpartner: Frau Pietsch und Frau Märten
Am Schillerplatz 1 01987 Schwarzheide	E-Mail: sst-schwarzheide@volkssolidaritaet.de
Webadresse: www.vs-suedbrandenburg.de	Tel.: 035752 7143

Form des Praktikums:	<ul style="list-style-type: none">➤ Schülerbetriebspraktikum➤ Praxislernen➤ Praktikumswoche
Bereiche:	<ul style="list-style-type: none">➤ Pflege (Ambulant, Grundpflege)➤ Betreuung (Ambulant, Entlastungsbetreuung)



Benötigte Unterlagen:

- Motivationsschreiben
- Nachweis zum Impfstatus
- Hygienepass

Anfrage Leistungen:

➤ /

Was spricht für die Stelle:

„Wir möchten den Pflegeberuf allen Praktikanten nahbringen und somit zeigen, wie wichtig dieser Beruf für die Zukunft ist.“



Zukunftspläne:

„Realistische Einblicke in die ambulante Pflege schaffen. Die Pflege attraktiver machen.“



VS Süd-Brandenburg gGmbH Sozialstation Senftenberg 80

Adresse:	Ansprechpartner: Herr Kupka
Jüttendorfer Anger 24 01968 Senftenberg	E-Mail: v-senftenberg@volkssolidaritaet.de
Webadresse: www.vs- suedbrandenburg.de/pflegedienst/senftenberg	Tel.: 03573 80210

Form des Praktikums:	<ul style="list-style-type: none">➤ Betriebsbesichtigungen➤ Schülerbetriebspraktikum➤ Praxislernen➤ Praktikumswoche
Bereiche:	<ul style="list-style-type: none">➤ Pflege (Teilstationär, Stationär, Ambulant)➤ Betreuung (Teilstationär, Stationär, Ambulant)➤ Verwaltung➤ Technik➤ Hauswirtschaft



Benötigte Unterlagen:

- Lebenslauf
- Vereinbarung von Schule bzw. Bildungsträger

Anfrage Leistungen:

- individuell

Was spricht für die Stelle:

„Familiäre Atmosphäre, wertschätzender Umgang“



Zukunftspläne:

/



GPGV OSL e. V.
Gerontopsychiatrisch-
Geriatrischer Verbund OSL e. V.

Pflegeheime





„Christopherus-Haus“ Wohnstätte für Behinderte 3

Adresse:	Ansprechpartner: Frau Kern
Elsterwerdaer Straße 51b 01990 Großmehlen	E-Mail: gisa.kern@diakonie-libera.de
Webadresse: www.dsw-lausitz.de	Tel.: 035755 5460

Form des Praktikums:	<ul style="list-style-type: none">➤ Schülerbetriebspraktikum➤ Praktikumswoche➤ Praktika im Rahmen der Ausbildung
Bereiche:	<ul style="list-style-type: none">➤ Pflege (Teilstationär, Stationär)➤ Betreuung (Teilstationär, Stationär)➤ Hauswirtschaft➤ Förder- und Beschäftigungsbereich
Benötigte Unterlagen:	<ul style="list-style-type: none">➤ Lebenslauf➤ Beurteilungen aus anderen Praktika (falls vorhanden)➤ Sonstiges



Anfrage Leistungen:



Was spricht für die Stelle:

„Gut qualifizierte und hoch motivierte Fachkräfte, verschiedene Arbeits-/Betätigungsfelder (verschiedene Wohnangebote/Tagesstruktur), sowie intensive und individuelle bedarfsorientierte Begleitung von Praktikant*innen.“

Zukunftspläne:

„Zukünftige Ausbildungs- und Personalgewinnung, aufmerksam auf das Tätigkeitsfeld der Eingliederungshilfe/Teilhabe machen und die Nutzung von digitalen Medien.“



ASB Lausitzer Pflegeeinrichtung für Menschen mit Demenz 11

Adresse:	Ansprechpartner: Frau Duschka
Herrenmühlenstraße 8 01998 Schipkau	E-Mail: leitung-klettwitz@asb-mb.de
Webadresse: www.asb-mb.de	Tel.: 035754 6429-0

Form des Praktikums:	<ul style="list-style-type: none">➤ Schülerbetriebspraktikum➤ Zunkunftstag➤ Praktikumswoche➤ Praktika im Rahmen voll schulischen Ausbildungen (z.B. Sozialassistenten)
Bereiche:	<ul style="list-style-type: none">➤ Pflege (Stationär)➤ Betreuung (Stationär)



Benötigte Unterlagen:

- Motivationsschreiben
- Lebenslauf
- Beurteilungen aus anderen Praktika (falls vorhanden)
- Nachweis zum Impfstatus
- Hygienepass
- Wir klären die notwendigen Nachweise individuell ab

Anfrage Leistungen:

- Schuleigene Berufsmessen

Was spricht für die Stelle:

„Die Betreuung und Pflege von Senioren ist eine interessante, abwechslungsreiche und verantwortungsvolle Aufgabe. Ein Praktikum ermöglicht den Einblick in dieses Feld und kann Orientierung dazu schaffen, ob der Pflegeberuf eine Möglichkeit für die berufliche Entwicklung ist.“



Zukunftspläne:

/



13 ASB Pflegeheim „Haus zum Spreewald“

Adresse:	Ansprechpartner: Frau König
Beethovenstraße 20 03222 Lübbenau/Spreewald	E-Mail: phl@asb-lv.de
Webadresse: https://asb-spreewald.de/angebote/pflege/haus-zum-spreewald	Tel.: 03542 877 555

Form des Praktikums:	<ul style="list-style-type: none">➤ Betriebsbesichtigungen➤ Schülerbetriebspraktikum➤ Praxislernen➤ Work-Shadowing➤ Bewerbungstraining➤ Zunkunftstag➤ Ferienjob➤ Praktikumswoche➤ Sonstiges
Bereiche:	<ul style="list-style-type: none">➤ Pflege (Teilstationär, Stationär, Ambulant, Sonstiges)➤ Betreuung (Teilstationär, Stationär, Ambulant, Sonstiges)➤ Therapie➤ Verwaltung➤ Küche➤ Medizin➤ Technik➤ Hauswirtschaft➤ Sonstiges



- Benötigte Unterlagen:**
- Motivationsschreiben
 - Lebenslauf
 - Letztes Zeugnis
 - Beurteilungen aus anderen Praktika (falls vorhanden)
 - Nachweis zum Impfstatus
 - Erweitertes Führungszeugnis
 - Hygienepass
 - Sonstiges

- Anfrage Leistungen:**
- Kurse/Workshops
 - Patenschaften/Mentoring
 - Schuleigene Berufsmessen
 - Schülerfirma
 - Praxiserfahrungen für Lehrkräfte
 - Gestaltung von Unterrichtseinheiten
 - Service Learning
 - Schulische Arbeitsgemeinschaften
 - Fortbildung und Beratung für Lehrkräfte
 - Angebote für Eltern
 - Sonstiges

Was spricht für die Stelle:

- .
- .
- .



Zukunftspläne:

- .
- .
- .



ASB Wohnpark Lausitzer Seenland 15

Adresse:	Ansprechpartner: Frau Tengler
Helmut-Just-Str. 32 01968 Senftenberg	E-Mail: u.tengler@sz-brieske.de
Webadresse: www.asb-wohnpark- brieske.de	Tel.: 03573 66 66 11

Form des Praktikums:	<ul style="list-style-type: none">➤ Schülerbetriebspraktikum➤ Praxislernen➤ Work-Shadowing➤ Bewerbungstraining➤ Praktikumswoche
Bereiche:	<ul style="list-style-type: none">➤ Pflege (Stationär)➤ Betreuung (Stationär)➤ Küche



- Benötigte Unterlagen:**
- Lebenslauf
 - Beurteilungen aus anderen Praktika (falls vorhanden)
 - Hygienepass

Anfrage Leistungen: ➤ /

Was spricht für die Stelle: „Aufgrund der Größe der Einrichtung kann eine umfassende Begleitung und Betreuung der Praktikanten gewährleistet werden. Sie erhalten einen guten Einblick in die Strukturen einer stationären Altenpflegeeinrichtung. Wir bieten verschiedene Arbeitsbereiche, zwischen denen auch innerhalb des Praktikums gewechselt werden kann.“



Zukunftspläne:

„Wir werden an unserem Angebot f. Schulen, Bildungsträger,
Arbeitsagentur etc. festhalten“



ASB-Altenpflegeheim „Haus am Birkenwäldchen“ 16

Adresse:	Ansprechpartner: Frau Kühnel
Pestalozzistraße 9 03226 Vetschau/Spreewald	E-Mail: d.kuehnel@asb-spreewald.de
Webadresse: www.asb-lv.de	Tel.: 035433 540

Form des Praktikums:	<ul style="list-style-type: none">➤ Betriebsbesichtigungen➤ Schülerbetriebspraktikum➤ Zunkunftstag➤ Ferienjob
Bereiche:	<ul style="list-style-type: none">➤ Pflege (Stationär)➤ Betreuung (Stationär)



Benötigte Unterlagen:

- Motivationsschreiben
- Lebenslauf

Anfrage Leistungen: ➤ /

Was spricht für die Stelle: /



Zukunftspläne:

/



AWO Wohnpark „Am kleinen Wald“ 28

Adresse:	Ansprechpartner: Herr Weist
Waldstraße 12 03205 Calau	E-Mail: anthony.weist@awo-bb-sued.de
Webadresse: www.awo-bb-sued.de	Tel.: 03541 711152

Form des Praktikums:	<ul style="list-style-type: none">➤ Schülerbetriebspraktikum➤ Praxislernen➤ Zunkunftstag➤ Praktikumswoche
Bereiche:	<ul style="list-style-type: none">➤ Pflege (Teilstationär, Stationär)➤ Betreuung (Teilstationär, Stationär)➤ Technik



Benötigte Unterlagen:

- Motivationsschreiben
- Lebenslauf
- Letztes Zeugnis
- Beurteilungen aus anderen Praktika (falls vorhanden)
- Nachweis zum Impfstatus

Anfrage Leistungen:

➤ /

Was spricht für die Stelle:

„Einblick in verschiedene Bereiche möglich. Freundliche, offene Kommunikation durch Vorgesetzte und Personal (Praktika sind auch für unsere Zukunft wichtig), viel Erfahrung durch "hohen Durchlauf" an versch. Praktikanten, Kompetente Betreuung und flexible Absprachen“



Zukunftspläne:

„Praktika bilden die "Vorstufe" zur Ausbildung und sind somit entscheidend wichtig für die Zukunft der Pflege in unserem Haus.“



33 DA.HEIM „Am Schillerplatz“

Adresse:	Ansprechpartner: Frau Häusler
Am Schillerplatz 1 01987 Schwarzheide	E-Mail: info@vs-daheimsein.info
Webadresse: www.vs-daheimsein.de	Tel.: 035752 50950

Form des Praktikums:	<ul style="list-style-type: none">➤ Betriebsbesichtigungen➤ Schülerbetriebspraktikum➤ Praxislernen➤ Work-Shadowing➤ Bewerbungstraining➤ Zukunftstag➤ Ferienjob➤ Praktikumswoche➤ Sonstiges
Bereiche:	<ul style="list-style-type: none">➤ Pflege (Teilstationär, Stationär, Ambulant, Sonstiges)➤ Betreuung (Teilstationär, Stationär, Ambulant, Sonstiges)➤ Therapie➤ Verwaltung➤ Küche➤ Medizin➤ Technik➤ Hauswirtschaft➤ Sonstiges



- Benötigte Unterlagen:**
- Motivationsschreiben
 - Lebenslauf
 - Letztes Zeugnis
 - Beurteilungen aus anderen Praktika (falls vorhanden)
 - Nachweis zum Impfstatus
 - Erweitertes Führungszeugnis
 - Hygienepass
 - Sonstiges

- Anfrage Leistungen:**
- Kurse/Workshops
 - Patenschaften/Mentoring
 - Schuleigene Berufsmessen
 - Schülerfirma
 - Praxiserfahrungen für Lehrkräfte
 - Gestaltung von Unterrichtseinheiten
 - Service Learning
 - Schulische Arbeitsgemeinschaften
 - Fortbildung und Beratung für Lehrkräfte
 - Angebote für Eltern
 - Sonstiges

Was spricht für die Stelle:

- .
- .
- .



Zukunftspläne:

- .
- .
- .



34 Diakonie Altenpflegeheim „Arche Noah“

Adresse:	Ansprechpartner: Frau Dittmann
Am Gerbergarten 1 01990 Ortrand	E-Mail: archenoah@diakonie-libera.de
Webadresse: www.diakonie-libera.de	Tel.: 035755 55690

Form des Praktikums:	<ul style="list-style-type: none">➤ Betriebsbesichtigungen➤ Schülerbetriebspraktikum➤ Praxislernen➤ Work-Shadowing➤ Bewerbungstraining➤ Zukunftstag➤ Ferienjob➤ Praktikumswoche➤ Sonstiges
Bereiche:	<ul style="list-style-type: none">➤ Pflege (Teilstationär, Stationär, Ambulant, Sonstiges)➤ Betreuung (Teilstationär, Stationär, Ambulant, Sonstiges)➤ Therapie➤ Verwaltung➤ Küche➤ Medizin➤ Technik➤ Hauswirtschaft➤ Sonstiges



Benötigte Unterlagen:

- Motivationsschreiben
- Lebenslauf
- Letztes Zeugnis
- Beurteilungen aus anderen Praktika (falls vorhanden)
- Nachweis zum Impfstatus
- Erweitertes Führungszeugnis
- Hygienepass
- Sonstiges

Anfrage Leistungen:

- Kurse/Workshops
- Patenschaften/Mentoring
- Schuleigene Berufsmessen
- Schülerfirma
- Praxiserfahrungen für Lehrkräfte
- Gestaltung von Unterrichtseinheiten
- Service Learning
- Schulische Arbeitsgemeinschaften
- Fortbildung und Beratung für Lehrkräfte
- Angebote für Eltern
- Sonstiges

Was spricht für die Stelle:

.
.
.



Zukunftspläne:

- .
- .
- .



40 DRK Seniorenwohnpark Großräschen

Adresse:	Ansprechpartner: Frau Kenyon-Reuße
Wilhelm-Pieck-Straße 22 01983 Großräschen	E-Mail: seniorenwohnparkgross- raeschen@drk-lausitz.de
Webadresse: www.drk-lausitz.de	Tel.: 035753 25101

Form des Praktikums:	<ul style="list-style-type: none">➤ Betriebsbesichtigungen➤ Schülerbetriebspraktikum➤ Praxislernen➤ Work-Shadowing➤ Bewerbungstraining➤ Zukunftstag➤ Ferienjob➤ Praktikumswoche➤ Sonstiges
Bereiche:	<ul style="list-style-type: none">➤ Pflege (Teilstationär, Stationär, Ambulant, Sonstiges)➤ Betreuung (Teilstationär, Stationär, Ambulant, Sonstiges)➤ Therapie➤ Verwaltung➤ Küche➤ Medizin➤ Technik➤ Hauswirtschaft➤ Sonstiges



Benötigte Unterlagen:

- Motivationsschreiben
- Lebenslauf
- Letztes Zeugnis
- Beurteilungen aus anderen Praktika (falls vorhanden)
- Nachweis zum Impfstatus
- Erweitertes Führungszeugnis
- Hygienepass
- Sonstiges

Anfrage Leistungen:

- Kurse/Workshops
- Patenschaften/Mentoring
- Schuleigene Berufsmessen
- Schülerfirma
- Praxiserfahrungen für Lehrkräfte
- Gestaltung von Unterrichtseinheiten
- Service Learning
- Schulische Arbeitsgemeinschaften
- Fortbildung und Beratung für Lehrkräfte
- Angebote für Eltern
- Sonstiges

Was spricht für die Stelle:

.
.
.



Zukunftspläne:

- .
- .
- .



55 M.E.D. Wohnpark „Ruhlander Heide“

Adresse:	Ansprechpartner: Frau Susat
Dr. Otto-Werkmeister-Straße 3 01945 Ruhland	E-Mail: info@med-ruhland.de
Webadresse: www.med-cottbus.de	Tel.: 035752 94 930

Form des Praktikums:	<ul style="list-style-type: none">➤ Betriebsbesichtigungen➤ Schülerbetriebspraktikum➤ Praxislernen➤ Work-Shadowing➤ Bewerbungstraining➤ Zunkunftstag➤ Ferienjob➤ Praktikumswoche➤ Sonstiges
Bereiche:	<ul style="list-style-type: none">➤ Pflege (Teilstationär, Stationär, Ambulant, Sonstiges)➤ Betreuung (Teilstationär, Stationär, Ambulant, Sonstiges)➤ Therapie➤ Verwaltung➤ Küche➤ Medizin➤ Technik➤ Hauswirtschaft➤ Sonstiges



Benötigte Unterlagen:

- Motivationsschreiben
- Lebenslauf
- Letztes Zeugnis
- Beurteilungen aus anderen Praktika (falls vorhanden)
- Nachweis zum Impfstatus
- Erweitertes Führungszeugnis
- Hygienepass
- Sonstiges

Anfrage Leistungen:

- Kurse/Workshops
- Patenschaften/Mentoring
- Schuleigene Berufsmessen
- Schülerfirma
- Praxiserfahrungen für Lehrkräfte
- Gestaltung von Unterrichtseinheiten
- Service Learning
- Schulische Arbeitsgemeinschaften
- Fortbildung und Beratung für Lehrkräfte
- Angebote für Eltern
- Sonstiges

Was spricht für die Stelle:

.
.
.



Zukunftspläne:

- .
- .
- .



64 Pflegeheim „Spreemöwe“

Adresse:	Ansprechpartner: Frau Panitz
Dammstraße 46 03222 Lübbenau	E-Mail: info@krankenpflege-panitz.de
Webadresse: www.krankenpflege-panitz.de	Tel.: 03542 8797511

Form des Praktikums:	<ul style="list-style-type: none">➤ Betriebsbesichtigungen➤ Schülerbetriebspraktikum➤ Praxislernen➤ Work-Shadowing➤ Bewerbungstraining➤ Zukunftstag➤ Ferienjob➤ Praktikumswoche➤ Sonstiges
Bereiche:	<ul style="list-style-type: none">➤ Pflege (Teilstationär, Stationär, Ambulant, Sonstiges)➤ Betreuung (Teilstationär, Stationär, Ambulant, Sonstiges)➤ Therapie➤ Verwaltung➤ Küche➤ Medizin➤ Technik➤ Hauswirtschaft➤ Sonstiges



Benötigte Unterlagen:

- Motivationsschreiben
- Lebenslauf
- Letztes Zeugnis
- Beurteilungen aus anderen Praktika (falls vorhanden)
- Nachweis zum Impfstatus
- Erweitertes Führungszeugnis
- Hygienepass
- Sonstiges

Anfrage Leistungen:

- Kurse/Workshops
- Patenschaften/Mentoring
- Schuleigene Berufsmessen
- Schülerfirma
- Praxiserfahrungen für Lehrkräfte
- Gestaltung von Unterrichtseinheiten
- Service Learning
- Schulische Arbeitsgemeinschaften
- Fortbildung und Beratung für Lehrkräfte
- Angebote für Eltern
- Sonstiges

Was spricht für die Stelle:

.
.
.



Zukunftspläne:

- .
- .
- .



ProCurand Seniorenresidenz Senftenberg 67

Adresse:	Ansprechpartner: Frau Skowronek
Seeadlerstraße 10 01968 Senftenberg	E-Mail: yvonne.skowronek@procurand.de
Webadresse: www.procurand.de/seniorenresidenz-senftenberg	Tel.: 03573 670203

Form des Praktikums:	<ul style="list-style-type: none">➤ Betriebsbesichtigungen➤ Schülerbetriebspraktikum➤ Zunkunftstag➤ Praktikumswoche➤ Sonstiges
Bereiche:	<ul style="list-style-type: none">➤ Pflege (Stationär)➤ Betreuung (Stationär)➤ Küche➤ Medizin➤ Technik➤ Hauswirtschaft



Benötigte Unterlagen:

- Motivationsschreiben
- Lebenslauf
- Letztes Zeugnis
- Beurteilungen aus anderen Praktika (falls vorhanden)
- Hygienepass
- Gesundheitspass

Anfrage Leistungen:

- Patenschaften/Mentoring
- Schulische Arbeitsgemeinschaften
- Sonstiges

Was spricht für die Stelle:

„Wir haben jahrelange Erfahrung im Bereich Ausbildung, auch bieten wir berufliche Perspektiven an.“



Zukunftspläne:

„Motivation Jugendlicher für soziale Berufsorientierung“



68 Seniorenheim „Haus am Wege“

Adresse:	Ansprechpartner: Frau Pollan
Reyersbachstraße 6 01968 Senftenberg	E-Mail: info@evita-altenpflege.de
Webadresse: www.altenpflege-senftenberg.de	Tel.: 03573 36780

Form des Praktikums:	<ul style="list-style-type: none">➤ Betriebsbesichtigungen➤ Schülerbetriebspraktikum➤ Praxislernen➤ Work-Shadowing➤ Bewerbungstraining➤ Zukunftstag➤ Ferienjob➤ Praktikumswoche➤ Sonstiges
Bereiche:	<ul style="list-style-type: none">➤ Pflege (Teilstationär, Stationär, Ambulant, Sonstiges)➤ Betreuung (Teilstationär, Stationär, Ambulant, Sonstiges)➤ Therapie➤ Verwaltung➤ Küche➤ Medizin➤ Technik➤ Hauswirtschaft➤ Sonstiges



Benötigte Unterlagen:

- Motivationsschreiben
- Lebenslauf
- Letztes Zeugnis
- Beurteilungen aus anderen Praktika (falls vorhanden)
- Nachweis zum Impfstatus
- Erweitertes Führungszeugnis
- Hygienepass
- Sonstiges

Anfrage Leistungen:

- Kurse/Workshops
- Patenschaften/Mentoring
- Schuleigene Berufsmessen
- Schülerfirma
- Praxiserfahrungen für Lehrkräfte
- Gestaltung von Unterrichtseinheiten
- Service Learning
- Schulische Arbeitsgemeinschaften
- Fortbildung und Beratung für Lehrkräfte
- Angebote für Eltern
- Sonstiges

Was spricht für die Stelle:

.
.
.



Zukunftspläne:

- .
- .
- .



69 Seniorenhof „Mückenberger Ländchen“ Lauchhammer – Gesellschaft für SeniorenDienste in Berlin/Brandenburg Ge- meinnützige GmbH

Adresse:	Ansprechpartner: Herr Schwarz
Mückenberger Straße 45 01979 Lauchhammer-Mitte	E-Mail: uwe.schwarz@diakonissenhaus.de
Webadresse: www.diakonissenhaus.de	Tel.: 03574 4620

Form des Praktikums:	<ul style="list-style-type: none">➤ Betriebsbesichtigungen➤ Schülerbetriebspraktikum➤ Praxislernen➤ Work-Shadowing➤ Bewerbungstraining➤ Zunkunftstag➤ Ferienjob➤ Praktikumswoche➤ Sonstiges
Bereiche:	<ul style="list-style-type: none">➤ Pflege (Teilstationär, Stationär, Ambulant, Sonstiges)➤ Betreuung (Teilstationär, Stationär, Ambulant, Sonstiges)➤ Therapie➤ Verwaltung➤ Küche➤ Medizin➤ Technik➤ Hauswirtschaft➤ Sonstiges



- Benötigte Unterlagen:**
- Motivationsschreiben
 - Lebenslauf
 - Letztes Zeugnis
 - Beurteilungen aus anderen Praktika (falls vorhanden)
 - Nachweis zum Impfstatus
 - Erweitertes Führungszeugnis
 - Hygienepass
 - Sonstiges

- Anfrage Leistungen:**
- Kurse/Workshops
 - Patenschaften/Mentoring
 - Schuleigene Berufsmessen
 - Schülerfirma
 - Praxiserfahrungen für Lehrkräfte
 - Gestaltung von Unterrichtseinheiten
 - Service Learning
 - Schulische Arbeitsgemeinschaften
 - Fortbildung und Beratung für Lehrkräfte
 - Angebote für Eltern
 - Sonstiges

Was spricht für die Stelle:

- .
- .
- .



Zukunftspläne:

- .
- .
- .



70 Seniorenpflegezentrum „Haus am Waldrand“ GmbH

Adresse:	Ansprechpartner: Frau Dolgos
Ernst-Thälmann-Straße 8b 01994 Schipkau	E-Mail: apz.annahuette@web.de
Webadresse: www.seniorenpflegezentrum-annahuette.de	Tel.: 035754 640313

Form des Praktikums:	<ul style="list-style-type: none">➤ Betriebsbesichtigungen➤ Schülerbetriebspraktikum➤ Praxislernen➤ Work-Shadowing➤ Bewerbungstraining➤ Zunkunftstag➤ Ferienjob➤ Praktikumswoche➤ Sonstiges
Bereiche:	<ul style="list-style-type: none">➤ Pflege (Teilstationär, Stationär, Ambulant, Sonstiges)➤ Betreuung (Teilstationär, Stationär, Ambulant, Sonstiges)➤ Therapie➤ Verwaltung➤ Küche➤ Medizin➤ Technik➤ Hauswirtschaft➤ Sonstiges



- Benötigte Unterlagen:**
- Motivationsschreiben
 - Lebenslauf
 - Letztes Zeugnis
 - Beurteilungen aus anderen Praktika (falls vorhanden)
 - Nachweis zum Impfstatus
 - Erweitertes Führungszeugnis
 - Hygienepass
 - Sonstiges

- Anfrage Leistungen:**
- Kurse/Workshops
 - Patenschaften/Mentoring
 - Schuleigene Berufsmessen
 - Schülerfirma
 - Praxiserfahrungen für Lehrkräfte
 - Gestaltung von Unterrichtseinheiten
 - Service Learning
 - Schulische Arbeitsgemeinschaften
 - Fortbildung und Beratung für Lehrkräfte
 - Angebote für Eltern
 - Sonstiges

Was spricht für die Stelle:

- .
- .
- .



Zukunftspläne:

- .
- .
- .



71 Seniorenresidenz Calau – M.E.D. Gesellschaft für Altenpflege mbH

Adresse:	Ansprechpartner: Frau Hölzel
Residenzweg 2 03205 Calau	E-Mail: info@med-calau.de
Webadresse: www.med-cottbus.de	Tel.: 03541 712900

Form des Praktikums:	<ul style="list-style-type: none">➤ Betriebsbesichtigungen➤ Schülerbetriebspraktikum➤ Praxislernen➤ Work-Shadowing➤ Bewerbungstraining➤ Zunkunftstag➤ Ferienjob➤ Praktikumswoche➤ Sonstiges
Bereiche:	<ul style="list-style-type: none">➤ Pflege (Teilstationär, Stationär, Ambulant, Sonstiges)➤ Betreuung (Teilstationär, Stationär, Ambulant, Sonstiges)➤ Therapie➤ Verwaltung➤ Küche➤ Medizin➤ Technik➤ Hauswirtschaft➤ Sonstiges



Benötigte Unterlagen:

- Motivationsschreiben
- Lebenslauf
- Letztes Zeugnis
- Beurteilungen aus anderen Praktika (falls vorhanden)
- Nachweis zum Impfstatus
- Erweitertes Führungszeugnis
- Hygienepass
- Sonstiges

Anfrage Leistungen:

- Kurse/Workshops
- Patenschaften/Mentoring
- Schuleigene Berufsmessen
- Schülerfirma
- Praxiserfahrungen für Lehrkräfte
- Gestaltung von Unterrichtseinheiten
- Service Learning
- Schulische Arbeitsgemeinschaften
- Fortbildung und Beratung für Lehrkräfte
- Angebote für Eltern
- Sonstiges

Was spricht für die Stelle:

.
.
.



Zukunftspläne:

- .
- .
- .



GPGV OSLe.V.
Gerontopsychiatrisch-
Geriatrischer Verbund OSLe.V.

Tagespflegen





18 ASB-Tagespflege Lübbenau im ASB-Altenpflegeheim

Adresse:	Ansprechpartner: Frau Bergmann
Beethovenstraße 20 03222 Lübbenau/Spreewald	E-Mail: ka.bergmann@asb-lv.de
Webadresse: www.asb-lv.de	Tel.: 03542 877531

Form des Praktikums:	<ul style="list-style-type: none">➤ Betriebsbesichtigungen➤ Schülerbetriebspraktikum➤ Praxislernen➤ Work-Shadowing➤ Bewerbungstraining➤ Zunkunftstag➤ Ferienjob➤ Praktikumswoche➤ Sonstiges
Bereiche:	<ul style="list-style-type: none">➤ Pflege (Teilstationär, Stationär, Ambulant, Sonstiges)➤ Betreuung (Teilstationär, Stationär, Ambulant, Sonstiges)➤ Therapie➤ Verwaltung➤ Küche➤ Medizin➤ Technik➤ Hauswirtschaft➤ Sonstiges



Benötigte Unterlagen:

- Motivationsschreiben
- Lebenslauf
- Letztes Zeugnis
- Beurteilungen aus anderen Praktika (falls vorhanden)
- Nachweis zum Impfstatus
- Erweitertes Führungszeugnis
- Hygienepass
- Sonstiges

Anfrage Leistungen:

- Kurse/Workshops
- Patenschaften/Mentoring
- Schuleigene Berufsmessen
- Schülerfirma
- Praxiserfahrungen für Lehrkräfte
- Gestaltung von Unterrichtseinheiten
- Service Learning
- Schulische Arbeitsgemeinschaften
- Fortbildung und Beratung für Lehrkräfte
- Angebote für Eltern
- Sonstiges

Was spricht für die Stelle:

.
.
.



Zukunftspläne:

- .
- .
- .



19 ASB-Tagespflege Vetschau im ASB Pflegeheim

Adresse:	Ansprechpartner:
Straße Nummer PLZ Ort	E-Mail:
Webadresse:	Tel.:

Form des Praktikums:	<ul style="list-style-type: none">➤ Betriebsbesichtigungen➤ Schülerbetriebspraktikum➤ Praxislernen➤ Work-Shadowing➤ Bewerbungstraining➤ Zunkunftstag➤ Ferienjob➤ Praktikumswoche➤ Sonstiges
Bereiche:	<ul style="list-style-type: none">➤ Pflege (Teilstationär, Stationär, Ambulant, Sonstiges)➤ Betreuung (Teilstationär, Stationär, Ambulant, Sonstiges)➤ Therapie➤ Verwaltung➤ Küche➤ Medizin➤ Technik➤ Hauswirtschaft➤ Sonstiges



Benötigte Unterlagen:

- Motivationsschreiben
- Lebenslauf
- Letztes Zeugnis
- Beurteilungen aus anderen Praktika (falls vorhanden)
- Nachweis zum Impfstatus
- Erweitertes Führungszeugnis
- Hygienepass
- Sonstiges

Anfrage Leistungen:

- Kurse/Workshops
- Patenschaften/Mentoring
- Schuleigene Berufsmessen
- Schülerfirma
- Praxiserfahrungen für Lehrkräfte
- Gestaltung von Unterrichtseinheiten
- Service Learning
- Schulische Arbeitsgemeinschaften
- Fortbildung und Beratung für Lehrkräfte
- Angebote für Eltern
- Sonstiges

Was spricht für die Stelle:

.
.
.



Zukunftspläne:

- .
- .
- .



AWO Tagespflege „Alte Heimat“ 24

Adresse:	Ansprechpartner: Frau Schwember
Bahnhofsweg 9 03229 Altdöbern	E-Mail: anne.schwember@awo-bb-sued.de
Webadresse: www.awo-bb-sued.de	Tel.: 015209365872

Form des Praktikums:	<ul style="list-style-type: none">➤ Schülerbetriebspraktikum➤ Praxislernen➤ Zukunftstag➤ Praktikumswoche➤ Orientierungspraktikum
Bereiche:	<ul style="list-style-type: none">➤ Pflege (Teilstationär)➤ Betreuung (Teilstationär)



Benötigte Unterlagen:

- Motivationsschreiben
- Praktikumsvertrag vom schulischen Träger

Anfrage Leistungen:

- Schuleigene Berufsmessen
- Gestaltung von Unterrichtseinheiten
- Schülerpraktikum

Was spricht für die Stelle:

„Vielfältige Einblicke: Praktikanten erhalten bei uns einen umfassenden Einblick in die tägliche Arbeit unserer Mitarbeitenden in der täglichen Betreuung von pflegebedürftigen Menschen, sowie die Organisation und Abläufe einer Tagespflegeeinrichtung. Praxisnahes Lernen: Praktikanten können praktische Erfahrungen sammeln. Sie erhalten eine qualifizierte Betreuung durch eine PAL. Berufliche Orientierung: Praktika bei uns bieten eine gute Möglichkeit die Berufsbilder der Betreuungskraft und der Altenpflege besser kennenzulernen.“



GPGV OSL e. V.

Gerontopsychiatrisch-
Geriatrischer Verbund OSL e. V.

Zukunftspläne:

„Die Qualität und Attraktivität unser Praktikumsstellen weiter verbessern. Kooperationen mit Schulen um junge Menschen frühzeitig für den Beruf zu begeistern.“



AWO Tagespflege „Am kleinen Wald“ 25

Adresse:	Ansprechpartner: Frau Schwember
Waldstraße 14 03205 Calau	E-Mail: anne.schwember@awo-bb-sued.de
Webadresse: www.awo-bb-sued.de	Tel.: 015209365872

Form des Praktikums:	<ul style="list-style-type: none">➤ Schülerbetriebspraktikum➤ Praxislernen➤ Zukunftstag➤ Praktikumswoche➤ Orientierungspraktikum
Bereiche:	<ul style="list-style-type: none">➤ Pflege (Teilstationär)➤ Betreuung (Teilstationär)



Benötigte Unterlagen:

- Motivationsschreiben
- Praktikumsvertrag vom schulischen Träger

Anfrage Leistungen:

- Schuleigene Berufsmessen
- Gestaltung von Unterrichtseinheiten
- Schülerpraktikum

Was spricht für die Stelle:

„Vielfältige Einblicke: Praktikanten erhalten bei uns einen umfassenden Einblick in die tägliche Arbeit unserer Mitarbeitenden in der täglichen Betreuung von pflegebedürftigen Menschen, sowie die Organisation und Abläufe einer Tagespflegeeinrichtung. Praxisnahes Lernen: Praktikanten können praktische Erfahrungen sammeln. Sie erhalten eine qualifizierte Betreuung durch eine PAL. Berufliche Orientierung: Praktika bei uns bieten eine gute Möglichkeit die Berufsbilder der Betreuungskraft und der Altenpflege besser kennenzulernen.“



GPGV OSL e. V.

Gerontopsychiatrisch-
Geriatrischer Verbund OSL e. V.

Zukunftspläne:

„Die Qualität und Attraktivität unser Praktikumsstellen weiter verbessern. Kooperationen mit Schulen um junge Menschen frühzeitig für den Beruf zu begeistern.“



AWO Tagespflege „An den Gärten“ 26

Adresse:	Ansprechpartner: Frau Schwember
Robert-Schumann-Straße 4 03222 Lübbenau/Spreewald	E-Mail: anne.schwember@awo-bb-sued.de
Webadresse: www.awo-bb-sued.de/AWO-Tagespflege-An-den-Gaerten-1019265.html	Tel.: 015209365872

Form des Praktikums:	<ul style="list-style-type: none">➤ Schülerbetriebspraktikum➤ Praxislernen➤ Zukunftstag➤ Praktikumswoche➤ Orientierungspraktikum
Bereiche:	<ul style="list-style-type: none">➤ Pflege (Teilstationär)➤ Betreuung (Teilstationär)



Benötigte Unterlagen:

- Motivationsschreiben
- Praktikumsvertrag vom schulischen Träger

Anfrage Leistungen:

- Schuleigene Berufsmessen
- Gestaltung von Unterrichtseinheiten
- Schülerpraktikum

Was spricht für die Stelle:

„Vielfältige Einblicke: Praktikanten erhalten bei uns einen umfassenden Einblick in die tägliche Arbeit unserer Mitarbeitenden in der täglichen Betreuung von pflegebedürftigen Menschen, sowie die Organisation und Abläufe einer Tagespflegeeinrichtung. Praxisnahes Lernen: Praktikanten können praktische Erfahrungen sammeln. Sie erhalten eine qualifizierte Betreuung durch eine PAL. Berufliche Orientierung: Praktika bei uns bieten eine gute Möglichkeit die Berufsbilder der Betreuungskraft und der Altenpflege besser kennenzulernen.“



GPGV OSL e. V.

Gerontopsychiatrisch-
Geriatrischer Verbund OSL e. V.

Zukunftspläne:

„Die Qualität und Attraktivität unser Praktikumsstellen weiter verbessern. Kooperationen mit Schulen um junge Menschen frühzeitig für den Beruf zu begeistern.“



AWO Tagespflege „Neue Freundschaft“ 27

Adresse:	Ansprechpartner: Frau Schwember
Straße der Freundschaft 7a 03222 Lübbenau/Spreewald	E-Mail: anne.schwember@awo-bb-sued.de
Webadresse: www.awo-bb-sued.de/AWO-Tagespflege-Neue-Freundschaft-864402.html	Tel.: 015209365872

Form des Praktikums:	<ul style="list-style-type: none">➤ Schülerbetriebspraktikum➤ Praxislernen➤ Zunkunftstag➤ Praktikumswoche➤ Orientierungspraktikum
Bereiche:	<ul style="list-style-type: none">➤ Pflege (Teilstationär)➤ Betreuung (Teilstationär)



Benötigte Unterlagen:

- Motivationsschreiben
- Praktikumsvertrag vom schulischen Träger

Anfrage Leistungen:

- Schuleigene Berufsmessen
- Gestaltung von Unterrichtseinheiten
- Schülerpraktikum

Was spricht für die Stelle:

„Vielfältige Einblicke: Praktikanten erhalten bei uns einen umfassenden Einblick in die tägliche Arbeit unserer Mitarbeitenden in der täglichen Betreuung von pflegebedürftigen Menschen, sowie die Organisation und Abläufe einer Tagespflegeeinrichtung. Praxisnahes Lernen: Praktikanten können praktische Erfahrungen sammeln. Sie erhalten eine qualifizierte Betreuung durch eine PAL. Berufliche Orientierung: Praktika bei uns bieten eine gute Möglichkeit die Berufsbilder der Betreuungskraft und der Altenpflege besser kennenzulernen.“



GPGV OSL e. V.

Gerontopsychiatrisch-
Geriatrischer Verbund OSL e. V.

Zukunftspläne:

„Die Qualität und Attraktivität unser Praktikumsstellen weiter verbessern. Kooperationen mit Schulen um junge Menschen frühzeitig für den Beruf zu begeistern.“



29 Begegnungsstätte Lausitzer Seenland – ASB Kreisverband Senftenberg e. V.

Adresse:	Ansprechpartner: Frau Schulz
Kormoranstraße 1 01968 Senftenberg	E-Mail: asb-kv-senftenberg@t-online.de
Webadresse: www.asb-senftenberg.de/leistungen/tagespflege	Tel.: 03573 368820

Form des Praktikums:	<ul style="list-style-type: none">➤ Betriebsbesichtigungen➤ Schülerbetriebspraktikum➤ Praxislernen➤ Work-Shadowing➤ Bewerbungstraining➤ Zunkunftstag➤ Ferienjob➤ Praktikumswoche➤ Sonstiges
Bereiche:	<ul style="list-style-type: none">➤ Pflege (Teilstationär, Stationär, Ambulant, Sonstiges)➤ Betreuung (Teilstationär, Stationär, Ambulant, Sonstiges)➤ Therapie➤ Verwaltung➤ Küche➤ Medizin➤ Technik➤ Hauswirtschaft➤ Sonstiges



Benötigte Unterlagen:

- Motivationsschreiben
- Lebenslauf
- Letztes Zeugnis
- Beurteilungen aus anderen Praktika (falls vorhanden)
- Nachweis zum Impfstatus
- Erweitertes Führungszeugnis
- Hygienepass
- Sonstiges

Anfrage Leistungen:

- Kurse/Workshops
- Patenschaften/Mentoring
- Schuleigene Berufsmessen
- Schülerfirma
- Praxiserfahrungen für Lehrkräfte
- Gestaltung von Unterrichtseinheiten
- Service Learning
- Schulische Arbeitsgemeinschaften
- Fortbildung und Beratung für Lehrkräfte
- Angebote für Eltern
- Sonstiges

Was spricht für die Stelle:

.
.
.



Zukunftspläne:

- .
- .
- .



32 Caritas-Tagespflege „Alte Lausitz“

Adresse:	Ansprechpartner: Frau Schulz
Feldstraße 30 01983 Großräschen	E-Mail: tagespflege.grossraeschen@caritas-goerlitz.de
Webadresse: https://www.caritas.de/adressen/caritas-tagespflege-alte-lausitz-grossraeschen/tagespflege-alte-lausitz/01983-grossraeschen/1293530	Tel.: 035753 69766

Form des Praktikums:	<ul style="list-style-type: none">➤ Betriebsbesichtigungen➤ Schülerbetriebspraktikum➤ Praxislernen➤ Work-Shadowing➤ Bewerbungstraining➤ Zunkunftstag➤ Ferienjob➤ Praktikumswoche➤ Sonstiges
Bereiche:	<ul style="list-style-type: none">➤ Pflege (Teilstationär, Stationär, Ambulant, Sonstiges)➤ Betreuung (Teilstationär, Stationär, Ambulant, Sonstiges)➤ Therapie➤ Verwaltung➤ Küche➤ Medizin➤ Technik➤ Hauswirtschaft➤ Sonstiges



Benötigte Unterlagen:

- Motivationsschreiben
- Lebenslauf
- Letztes Zeugnis
- Beurteilungen aus anderen Praktika (falls vorhanden)
- Nachweis zum Impfstatus
- Erweitertes Führungszeugnis
- Hygienepass
- Sonstiges

Anfrage Leistungen:

- Kurse/Workshops
- Patenschaften/Mentoring
- Schuleigene Berufsmessen
- Schülerfirma
- Praxiserfahrungen für Lehrkräfte
- Gestaltung von Unterrichtseinheiten
- Service Learning
- Schulische Arbeitsgemeinschaften
- Fortbildung und Beratung für Lehrkräfte
- Angebote für Eltern
- Sonstiges

Was spricht für die Stelle:

.
.
.



Zukunftspläne:

- .
- .
- .



38 DRK Ortsverband Calau e.V.

Adresse:	Ansprechpartner: Frau Wegner
Otto Grotewohl-Straße 10a 03222 Lübbenau/Spreewald	E-Mail: tagespflege@drk-calau.de
Webadresse: www.drk-calau.de/angebote/alltagshilfen/tagespflege.html	Tel.: 03542 403662

Form des Praktikums:	<ul style="list-style-type: none">➤ Betriebsbesichtigungen➤ Schülerbetriebspraktikum➤ Praxislernen➤ Work-Shadowing➤ Bewerbungstraining➤ Zukunftstag➤ Ferienjob➤ Praktikumswoche➤ Sonstiges
Bereiche:	<ul style="list-style-type: none">➤ Pflege (Teilstationär, Stationär, Ambulant, Sonstiges)➤ Betreuung (Teilstationär, Stationär, Ambulant, Sonstiges)➤ Therapie➤ Verwaltung➤ Küche➤ Medizin➤ Technik➤ Hauswirtschaft➤ Sonstiges



Benötigte Unterlagen:

- Motivationsschreiben
- Lebenslauf
- Letztes Zeugnis
- Beurteilungen aus anderen Praktika (falls vorhanden)
- Nachweis zum Impfstatus
- Erweitertes Führungszeugnis
- Hygienepass
- Sonstiges

Anfrage Leistungen:

- Kurse/Workshops
- Patenschaften/Mentoring
- Schuleigene Berufsmessen
- Schülerfirma
- Praxiserfahrungen für Lehrkräfte
- Gestaltung von Unterrichtseinheiten
- Service Learning
- Schulische Arbeitsgemeinschaften
- Fortbildung und Beratung für Lehrkräfte
- Angebote für Eltern
- Sonstiges

Was spricht für die Stelle:

- .
- .
- .



Zukunftspläne:

- .
- .
- .



DRK Tagespflege Kroppen 41

Adresse:	Ansprechpartner: Frau Simon
Frauendorfer-Straße 6 01945 Kroppen	E-Mail: tagespflege.kroppen@drk-lausitz.de
Webadresse: https://www.drk-lausitz.de/angebote/pflege-inklusion/tagespflege/tagespflege-kroppen.html	Tel.: 035755 664966

Form des Praktikums:	➤ Schülerbetriebspraktikum
Bereiche:	<ul style="list-style-type: none">➤ Pflege (Teilstationär)➤ Betreuung (Teilstationär)➤ Küche➤ Medizin➤ Hauswirtschaft



Benötigte Unterlagen:

- Motivationsschreiben
- Nachweis zum Impfstatus
- Hygienepass

Anfrage Leistungen:

- Sonstiges

Was spricht für die Stelle: /



GPGV OSL e. V.

Gerontopsychiatrisch-
Geriatrischer Verbund OSL e. V.

Zukunftspläne:

„Begeisterung für den Pflegeberuf. Gewinnung neuer Mitarbeiter für den Kreisverband.“



42 DRK Wohnstätte Waldblick - Pflegeeinrichtung für Menschen mit Behinderung

Adresse:	Ansprechpartner: Frau Sauer
Gefluderstraße 100 01987 Scharzheide	E-Mail: wohnstaette-waldblick@drk-lausitz.de
Webadresse: https://www.drk-lausitz.de/angebote/pflege-inklusion/pflegeeinrichtungen/pflegeeinrichtung-wohnstaette-waldblick.html	Tel.: 035752 94903

Form des Praktikums:	<ul style="list-style-type: none">➤ Betriebsbesichtigungen➤ Schülerbetriebspraktikum➤ Praxislernen➤ Work-Shadowing➤ Bewerbungstraining➤ Zunkunftstag➤ Ferienjob➤ Praktikumswoche➤ Sonstiges
Bereiche:	<ul style="list-style-type: none">➤ Pflege (Teilstationär, Stationär, Ambulant, Sonstiges)➤ Betreuung (Teilstationär, Stationär, Ambulant, Sonstiges)➤ Therapie➤ Verwaltung➤ Küche➤ Medizin➤ Technik➤ Hauswirtschaft➤ Sonstiges



Benötigte Unterlagen:

- Motivationsschreiben
- Lebenslauf
- Letztes Zeugnis
- Beurteilungen aus anderen Praktika (falls vorhanden)
- Nachweis zum Impfstatus
- Erweitertes Führungszeugnis
- Hygienepass
- Sonstiges

Anfrage Leistungen:

- Kurse/Workshops
- Patenschaften/Mentoring
- Schuleigene Berufsmessen
- Schülerfirma
- Praxiserfahrungen für Lehrkräfte
- Gestaltung von Unterrichtseinheiten
- Service Learning
- Schulische Arbeitsgemeinschaften
- Fortbildung und Beratung für Lehrkräfte
- Angebote für Eltern
- Sonstiges

Was spricht für die Stelle:

.
.
.



Zukunftspläne:

- .
- .
- .



44 Haus „Almaeck“ Großräschen – M.E.D. Pflegezentrum Almaeck

Adresse:	Ansprechpartner: Frau Lieske
Almastraße 54a-c 01983 Großräschen	E-Mail: info@med-grossraeschen.de
Webadresse: www.med-cottbus.de/haus-almaeck-grossraeschen-kontakt.html	Tel.: 035753 269566

Form des Praktikums:	<ul style="list-style-type: none">➤ Betriebsbesichtigungen➤ Schülerbetriebspraktikum➤ Praxislernen➤ Work-Shadowing➤ Bewerbungstraining➤ Zunkunftstag➤ Ferienjob➤ Praktikumswoche➤ Sonstiges
Bereiche:	<ul style="list-style-type: none">➤ Pflege (Teilstationär, Stationär, Ambulant, Sonstiges)➤ Betreuung (Teilstationär, Stationär, Ambulant, Sonstiges)➤ Therapie➤ Verwaltung➤ Küche➤ Medizin➤ Technik➤ Hauswirtschaft➤ Sonstiges



Benötigte Unterlagen:

- Motivationsschreiben
- Lebenslauf
- Letztes Zeugnis
- Beurteilungen aus anderen Praktika (falls vorhanden)
- Nachweis zum Impfstatus
- Erweitertes Führungszeugnis
- Hygienepass
- Sonstiges

Anfrage Leistungen:

- Kurse/Workshops
- Patenschaften/Mentoring
- Schuleigene Berufsmessen
- Schülerfirma
- Praxiserfahrungen für Lehrkräfte
- Gestaltung von Unterrichtseinheiten
- Service Learning
- Schulische Arbeitsgemeinschaften
- Fortbildung und Beratung für Lehrkräfte
- Angebote für Eltern
- Sonstiges

Was spricht für die Stelle:

.
.
.



Zukunftspläne:

- .
- .
- .



54 M.E.D. Gesellschaft für Altenpflege mbH, Seniorenresidenz Calau

Adresse:	Ansprechpartner: Frau Bremer
Residenzweg 2 03205 Calau	E-Mail: info@med-calau.de
Webadresse: med- cottbus.de/seniorenresidenz-calau.html	Tel.: 03541 712900

Form des Praktikums:	<ul style="list-style-type: none">➤ Betriebsbesichtigungen➤ Schülerbetriebspraktikum➤ Praxislernen➤ Work-Shadowing➤ Bewerbungstraining➤ Zunkunftstag➤ Ferienjob➤ Praktikumswoche➤ Sonstiges
Bereiche:	<ul style="list-style-type: none">➤ Pflege (Teilstationär, Stationär, Ambulant, Sonstiges)➤ Betreuung (Teilstationär, Stationär, Ambulant, Sonstiges)➤ Therapie➤ Verwaltung➤ Küche➤ Medizin➤ Technik➤ Hauswirtschaft➤ Sonstiges



Benötigte Unterlagen:

- Motivationsschreiben
- Lebenslauf
- Letztes Zeugnis
- Beurteilungen aus anderen Praktika (falls vorhanden)
- Nachweis zum Impfstatus
- Erweitertes Führungszeugnis
- Hygienepass
- Sonstiges

Anfrage Leistungen:

- Kurse/Workshops
- Patenschaften/Mentoring
- Schuleigene Berufsmessen
- Schülerfirma
- Praxiserfahrungen für Lehrkräfte
- Gestaltung von Unterrichtseinheiten
- Service Learning
- Schulische Arbeitsgemeinschaften
- Fortbildung und Beratung für Lehrkräfte
- Angebote für Eltern
- Sonstiges

Was spricht für die Stelle:

.
.
.



Zukunftspläne:

- .
- .
- .



57 MED Wohnpark

Adresse:	Ansprechpartner: Frau Susat
Dr. Otto-Werkmeister-Straße 3 01945 Ruhland	E-Mail: info@med-ruhland.de
Webadresse: www.med-cottbus.de	Tel.: 035752 94930

Form des Praktikums:	<ul style="list-style-type: none">➤ Betriebsbesichtigungen➤ Schülerbetriebspraktikum➤ Praxislernen➤ Work-Shadowing➤ Bewerbungstraining➤ Zunkunftstag➤ Ferienjob➤ Praktikumswoche➤ Sonstiges
Bereiche:	<ul style="list-style-type: none">➤ Pflege (Teilstationär, Stationär, Ambulant, Sonstiges)➤ Betreuung (Teilstationär, Stationär, Ambulant, Sonstiges)➤ Therapie➤ Verwaltung➤ Küche➤ Medizin➤ Technik➤ Hauswirtschaft➤ Sonstiges



Benötigte Unterlagen:

- Motivationsschreiben
- Lebenslauf
- Letztes Zeugnis
- Beurteilungen aus anderen Praktika (falls vorhanden)
- Nachweis zum Impfstatus
- Erweitertes Führungszeugnis
- Hygienepass
- Sonstiges

Anfrage Leistungen:

- Kurse/Workshops
- Patenschaften/Mentoring
- Schuleigene Berufsmessen
- Schülerfirma
- Praxiserfahrungen für Lehrkräfte
- Gestaltung von Unterrichtseinheiten
- Service Learning
- Schulische Arbeitsgemeinschaften
- Fortbildung und Beratung für Lehrkräfte
- Angebote für Eltern
- Sonstiges

Was spricht für die Stelle:

.
.
.



Zukunftspläne:

- .
- .
- .



Tagespflege „Feines Weilchen“ Volkssolidarität 72

Adresse:	Ansprechpartner: Frau Geisler
Anne-Frank-Straße 5a 01987 Schwarzheide	E-Mail: tp-schwarzheide@volkssolidaritaet.de
Webadresse: www.vs-suedbrandenburg.de/tagespflege-schwarzheide	Tel.: 035752 507811

Form des Praktikums:	<ul style="list-style-type: none">➤ Schülerbetriebspraktikum➤ Praxislernen➤ Praktikumswoche
Bereiche:	<ul style="list-style-type: none">➤ Pflege (Teilstationär)➤ Betreuung (Teilstationär)➤ Küche➤ Medizin➤ Hauswirtschaft



Benötigte Unterlagen:

- Motivationsschreiben
- Lebenslauf
- Letztes Zeugnis
- Beurteilungen aus anderen Praktika (falls vorhanden)
- Hygienepass

Anfrage Leistungen:

➤ /

Was spricht für die Stelle:

„Um den Tagesablauf in einer Tagespflege kennen zu lernen.“



Zukunftspläne:

„Beruf Interessanter machen. Praktikanten positive Dinge auf den Weg geben.“



73 Tagespflege „Gute Nachbarschaft“

Adresse:	Ansprechpartner: Frau Krajkowski
Thomas-Mann-Straße 12 01993 Schipkau	E-Mail: tagespflege- schipkau@nachbarschafts-pflege.de
Webadresse: www.nachbarschaftspflege- schipkau.de	Tel.: 035754 642324

Form des Praktikums:	<ul style="list-style-type: none">➤ Betriebsbesichtigungen➤ Schülerbetriebspraktikum➤ Praxislernen➤ Work-Shadowing➤ Bewerbungstraining➤ Zukunftstag➤ Ferienjob➤ Praktikumswoche➤ Sonstiges
Bereiche:	<ul style="list-style-type: none">➤ Pflege (Teilstationär, Stationär, Ambulant, Sonstiges)➤ Betreuung (Teilstationär, Stationär, Ambulant, Sonstiges)➤ Therapie➤ Verwaltung➤ Küche➤ Medizin➤ Technik➤ Hauswirtschaft➤ Sonstiges



- Benötigte Unterlagen:**
- Motivationsschreiben
 - Lebenslauf
 - Letztes Zeugnis
 - Beurteilungen aus anderen Praktika (falls vorhanden)
 - Nachweis zum Impfstatus
 - Erweitertes Führungszeugnis
 - Hygienepass
 - Sonstiges

- Anfrage Leistungen:**
- Kurse/Workshops
 - Patenschaften/Mentoring
 - Schuleigene Berufsmessen
 - Schülerfirma
 - Praxiserfahrungen für Lehrkräfte
 - Gestaltung von Unterrichtseinheiten
 - Service Learning
 - Schulische Arbeitsgemeinschaften
 - Fortbildung und Beratung für Lehrkräfte
 - Angebote für Eltern
 - Sonstiges

Was spricht für die Stelle:

- .
- .
- .



Zukunftspläne:

- .
- .
- .



74 Tagespflege „Lebensfreude“

Adresse:	Ansprechpartner: Frau Kupfer
Tettauer Straße 23 01945 Ortrand	E-Mail: weigel-ortrand@gmx.de
Webadresse: www.hauskrankenpflege- weigel-ortrand.eu	Tel.: 035755 50816

Form des Praktikums:	<ul style="list-style-type: none">➤ Betriebsbesichtigungen➤ Schülerbetriebspraktikum➤ Praxislernen➤ Work-Shadowing➤ Bewerbungstraining➤ Zukunftstag➤ Ferienjob➤ Praktikumswoche➤ Sonstiges
Bereiche:	<ul style="list-style-type: none">➤ Pflege (Teilstationär, Stationär, Ambulant, Sonstiges)➤ Betreuung (Teilstationär, Stationär, Ambulant, Sonstiges)➤ Therapie➤ Verwaltung➤ Küche➤ Medizin➤ Technik➤ Hauswirtschaft➤ Sonstiges



Benötigte Unterlagen:

- Motivationsschreiben
- Lebenslauf
- Letztes Zeugnis
- Beurteilungen aus anderen Praktika (falls vorhanden)
- Nachweis zum Impfstatus
- Erweitertes Führungszeugnis
- Hygienepass
- Sonstiges

Anfrage Leistungen:

- Kurse/Workshops
- Patenschaften/Mentoring
- Schuleigene Berufsmessen
- Schülerfirma
- Praxiserfahrungen für Lehrkräfte
- Gestaltung von Unterrichtseinheiten
- Service Learning
- Schulische Arbeitsgemeinschaften
- Fortbildung und Beratung für Lehrkräfte
- Angebote für Eltern
- Sonstiges

Was spricht für die Stelle:

.
.
.



Zukunftspläne:

- .
- .
- .



75 Tagespflege „Trautes Nebenan“ Volkssolidarität Senftenberg

Adresse:	Ansprechpartner: Frau Hauptvogel
Briesker Straße 2 01968 Senftenberg	E-Mail: tp-senftenberg@volkssolidaritaet.de
Webadresse: www.vs-suedbrandenburg.de/tagespflege-senftenberg	Tel.: 03573 80240

Form des Praktikums:	<ul style="list-style-type: none">➤ Betriebsbesichtigungen➤ Schülerbetriebspraktikum➤ Praxislernen➤ Work-Shadowing➤ Bewerbungstraining➤ Zunkunftstag➤ Ferienjob➤ Praktikumswoche➤ Sonstiges
Bereiche:	<ul style="list-style-type: none">➤ Pflege (Teilstationär, Stationär, Ambulant, Sonstiges)➤ Betreuung (Teilstationär, Stationär, Ambulant, Sonstiges)➤ Therapie➤ Verwaltung➤ Küche➤ Medizin➤ Technik➤ Hauswirtschaft➤ Sonstiges



Benötigte Unterlagen:

- Motivationsschreiben
- Lebenslauf
- Letztes Zeugnis
- Beurteilungen aus anderen Praktika (falls vorhanden)
- Nachweis zum Impfstatus
- Erweitertes Führungszeugnis
- Hygienepass
- Sonstiges

Anfrage Leistungen:

- Kurse/Workshops
- Patenschaften/Mentoring
- Schuleigene Berufsmessen
- Schülerfirma
- Praxiserfahrungen für Lehrkräfte
- Gestaltung von Unterrichtseinheiten
- Service Learning
- Schulische Arbeitsgemeinschaften
- Fortbildung und Beratung für Lehrkräfte
- Angebote für Eltern
- Sonstiges

Was spricht für die Stelle:

- .
- .
- .



Zukunftspläne:

- .
- .
- .



Tagespflege Ankerplatz 76

Adresse:	Ansprechpartner: Frau Berger
Ernst-Thälmann-Straße 2a 03226 Vetschau	E-Mail: tagespflege-ankerplatz@t-online.de
Webadresse:	Tel.: 035433 557737

Form des Praktikums:	<ul style="list-style-type: none">➤ Betriebsbesichtigungen➤ Schülerbetriebspraktikum➤ Praxislernen➤ Praktikumswoche
Bereiche:	<ul style="list-style-type: none">➤ Pflege (Teilstationär)➤ Betreuung (Teilstationär)



- Benötigte Unterlagen:**
- Erweitertes Führungszeugnis
 - Hygienepass

- Anfrage Leistungen:**
- Schuleigene Berufsmessen
 - Praxiserfahrungen für Lehrkräfte
 - Angebote für Eltern

Was spricht für die Stelle: „Junges, freundliches Team, unternehmungslustig, bereit für neue Ideen, motiviert“



GPGV OSL e. V.

Gerontopsychiatrisch-
Geriatrischer Verbund OSL e. V.

Zukunftspläne:

„Verringerung des Personalmangels in der Pflege; schöne
Seiten des Berufs zeigen“



77 Tagespflege Lauchhammer – DRK-Lausitz Wohlfahrts- und Sozialmanagement GmbH

Adresse:	Ansprechpartner: Frau Bergk
Weinbergstraße 3 01979 Lauchhammer-Mitte	E-Mail: tagespflege-lh@drk-lausitz.de
Webadresse: www.drk-lausitz.de	Tel.: 03574 743655

Form des Praktikums:	<ul style="list-style-type: none">➤ Betriebsbesichtigungen➤ Schülerbetriebspraktikum➤ Praxislernen➤ Work-Shadowing➤ Bewerbungstraining➤ Zukunftstag➤ Ferienjob➤ Praktikumswoche➤ Sonstiges
Bereiche:	<ul style="list-style-type: none">➤ Pflege (Teilstationär, Stationär, Ambulant, Sonstiges)➤ Betreuung (Teilstationär, Stationär, Ambulant, Sonstiges)➤ Therapie➤ Verwaltung➤ Küche➤ Medizin➤ Technik➤ Hauswirtschaft➤ Sonstiges



Benötigte Unterlagen:

- Motivationsschreiben
- Lebenslauf
- Letztes Zeugnis
- Beurteilungen aus anderen Praktika (falls vorhanden)
- Nachweis zum Impfstatus
- Erweitertes Führungszeugnis
- Hygienepass
- Sonstiges

Anfrage Leistungen:

- Kurse/Workshops
- Patenschaften/Mentoring
- Schuleigene Berufsmessen
- Schülerfirma
- Praxiserfahrungen für Lehrkräfte
- Gestaltung von Unterrichtseinheiten
- Service Learning
- Schulische Arbeitsgemeinschaften
- Fortbildung und Beratung für Lehrkräfte
- Angebote für Eltern
- Sonstiges

Was spricht für die Stelle:

.
.
.



Zukunftspläne:

- .
- .
- .



GPGV OSL e.V.
Gerontopsychiatrisch-
Geriatrischer Verbund OSL e.V.

Impressum:

Herausgeber:

Gerontopsychiatrisch-Geriatrischer Verbund Oberspreewald-Lausitz e.V.

vertretungsberechtigter Vorstand: Michelle Scheibe, Dr. Karin Schmidt, Sylvia Finsterbusch
Fischreierstr. 3

01968 Senftenberg

VR 4780 CB

www.gpgv-osl.de

Tel: 03573-8099916 und info@gpgv-osl.de

Projektleitung: Cornelia Wagner

Illustration: Amy Wagner

Grafik Design: Ingrid Wöllert

Bild: <https://www.shutterstock.com/de/image-photo/two-nurses-working-station-125088194>

<https://pixabay.com/de/vectors/baum-stamm-bl%C3%A4tter-ge%C3%A4st-natur-576847/>

<https://pixabay.com/de/vectors/arzt-maske-medizinisch-krankenhaus-5840874/>

<https://pixabay.com/de/vectors/medizinisch-arzt-die-gesundheit-5459630/>

<https://pixabay.com/de/vectors/medizinisch-krankenschwester-arzt-5459650/>

<https://pixabay.com/de/illustrations/integration-besondere-bed%C3%BCrfnisse-5192458/>

<https://www.istockphoto.com/de/vektor/arzt-oder-krankenschwester-besuchen-den-patienten-im-altersheim-medizinisches-gm1386811521-444921853>

<https://www.istockphoto.com/de/vektor/ersch%C3%B6pfter-und-verzweifelter-arzt-m%C3%A4nnlicher-charakter-sackt-neben-dem-gm1915843461-555035491>



<https://www.istockphoto.com/de/vektor/%C3%A4lterer-patient-weiblicher-charakter-der-zur-behandlung-auf-der-klinikstation-liegt-gm1390551940-447474429>

<https://www.istockphoto.com/de/vektor/gro%C3%9Fmutter-mit-laptop-%C3%A4ltere-frau-die-lernt-gadgets-und-ger%C3%A4te-zu-benutzen-der-gm2161170960-581634412>

<https://www.istockphoto.com/de/vektor/apothekerin-frauenkonzept-gm1367536252-437765402#>

<https://www.istockphoto.com/de/vektor/physiotherapeut-arzt-der-senior-frau-beim-training-hilft-gm1394857160-450179805>

<https://www.istockphoto.com/de/vektor/menschen-im-rentenalter-haben-spa%C3%9F-daran-kartenbrettspiele-zu-spielen-%C3%A4ltere-gm1395545676-450612377>

<https://www.istockphoto.com/de/vektor/fr%C3%B6hliche-%C3%A4ltere-frauen-spielen-kartenbrettspiele-menschen-im-alter-verbringen-spa%C3%9F-gm1396946321-451537617>

<https://www.istockphoto.com/de/vektor/%C3%A4ltere-menschen-tanzen-am-strand-vektorillustration-im-cartoon-stil-isoliert-auf-gm1332380665-415247025>